

地番	5-4.5-44 ないし5-48	<b>地積測量図</b>
土地の所在	仙台市太白区鹿野本町	

直角座標法求積表

地番 (A) 5-4				
測点名	Xn	Yn	Yn+1-Yn-1	Xn (Yn+1 - Yn-1)
PK5	-196475.005	3254.244	2.834	-1252135.206865
PK6	-196477.832	3254.450	10.607	1325046.499008
PK7	-196485.845	3247.500	10.149	2872033.596365
PK23	-196479.195	3239.833	12.582	-113368.495515
PK21	-196469.690	3248.077	8.141	-2831324.702590
		倍面積		251.690403
		面積		125.8452015
		地積		125.84 m <sup>2</sup>

地番 (B) 5-44				
測点名	Xn	Yn	Yn+1-Yn-1	Xn (Yn+1 - Yn-1)
PK7	-196485.845	3247.500	10.149	-89990.517010
PK23	-196479.195	3239.833	12.400	3102799.447440
PK22	-196488.562	3231.708	10.150	89991.761396
PK8	-196495.213	3239.375	12.401	-3103052.403696
		倍面積		-251.711870
		面積		125.8559350
		地積		125.85 m <sup>2</sup>

地番 (C) 5-45				
測点名	Xn	Yn	Yn+1-Yn-1	Xn (Yn+1 - Yn-1)
PK22	-196488.562	3231.708	10.150	-2797800.634318
PK8	-196495.213	3239.375	2.000	-1803236.569701
PK9	-196496.524	3240.885	2.450	-660424.817164
PK10	-196498.129	3242.736	7.957	660823.207827
P51-2	-196504.140	3237.522	2.060	1273543.331340
P14	-196502.516	3236.255	5.383	978975.534712
W16	-196506.411	3232.540	12.662	2184954.783909
PK20	-196496.139	3225.136	10.030	163484.787648
		倍面積		319.624253
		面積		159.8121265
		地積		159.81 m <sup>2</sup>

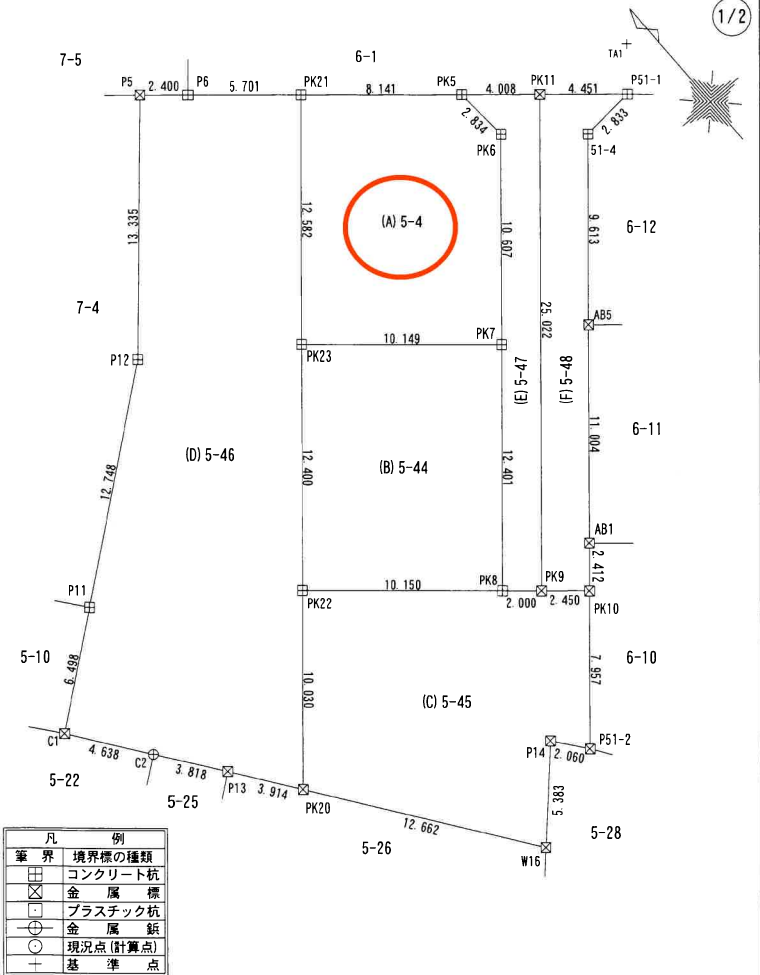

凡例	
境界	境界標の種類
⊕	コンクリート杭
⊗	金属標
⊠	プラスチック杭
⊙	金属釘
○	現況点 (計算点)
+	基準点

(口調連)

作製者	(令和6年1月22日作製)
-----	---------------

(日本土地家屋調査士会連合会用紙)

申請人	縮尺 1/250
-----	----------

イ 202-73    ハ 202-98    ホ 202-76  
 ロ 202-74    ニ 5-43

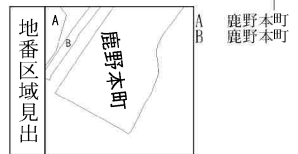
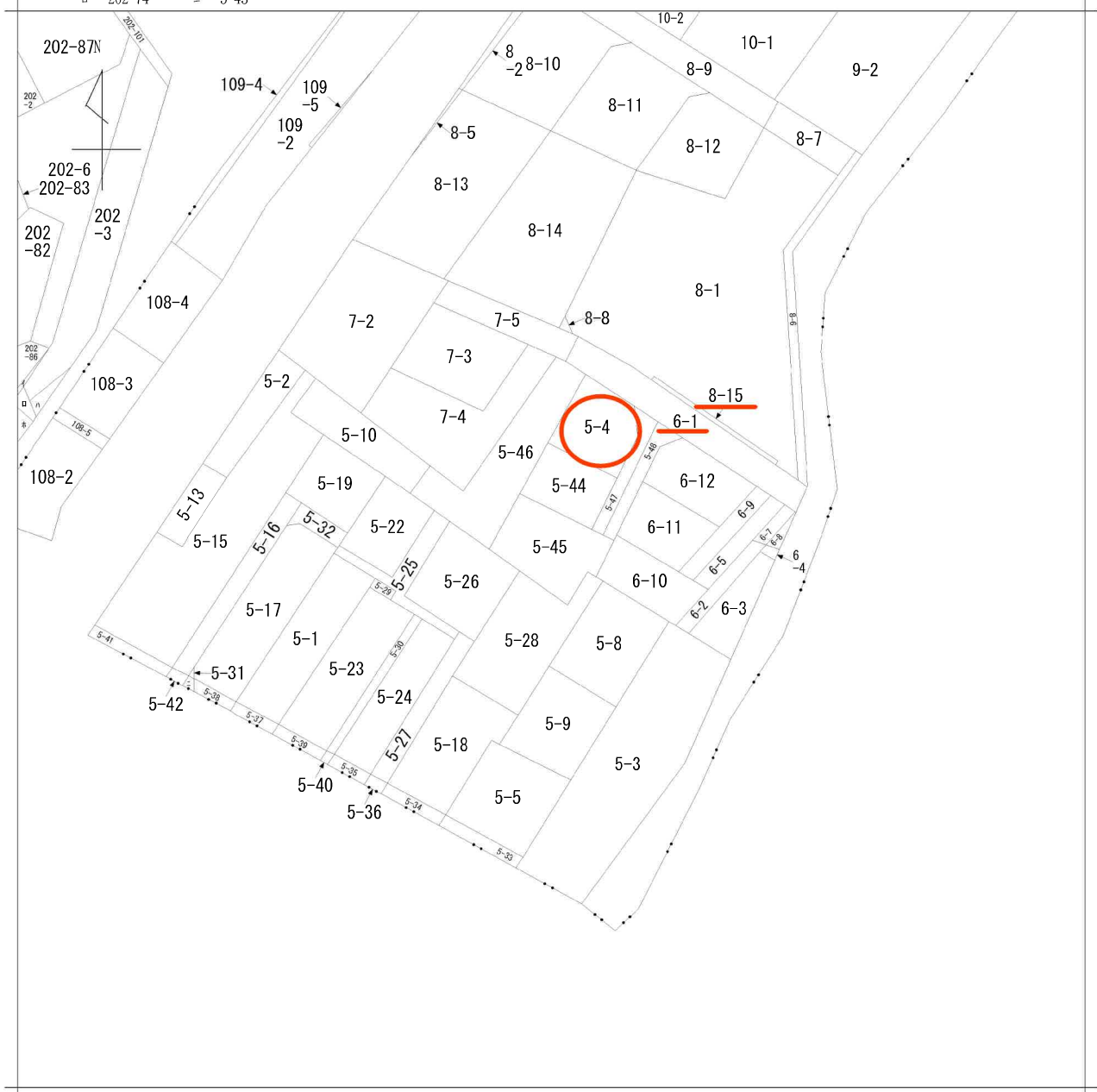

請求部	所在	仙台市太白区鹿野本町			地番	5番45		
出力縮尺	縮尺不明	精度区	座標系番号又は記号	分類	地図に準ずる図面		種類	旧土地台帳附属地図
作成年月日				備付年月日(原図)			補記事項	

S=1:200

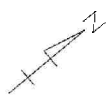

収102490  
専765271  
φ20

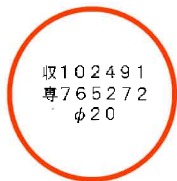

収102491  
専765272  
φ20

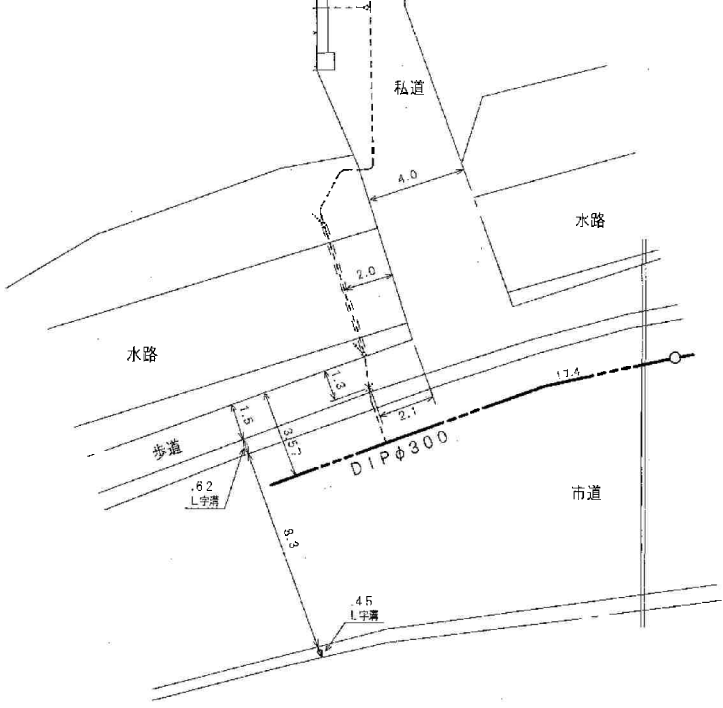
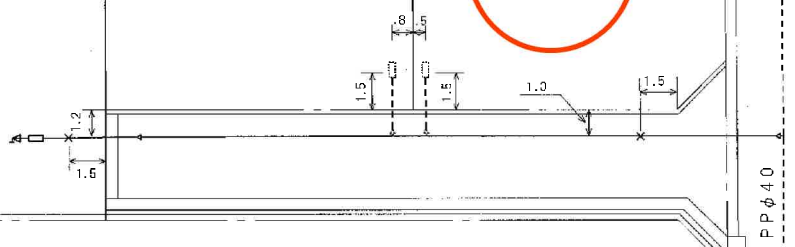

# 排水設備等工事平面図

(原設計図・変更図 竣工図)

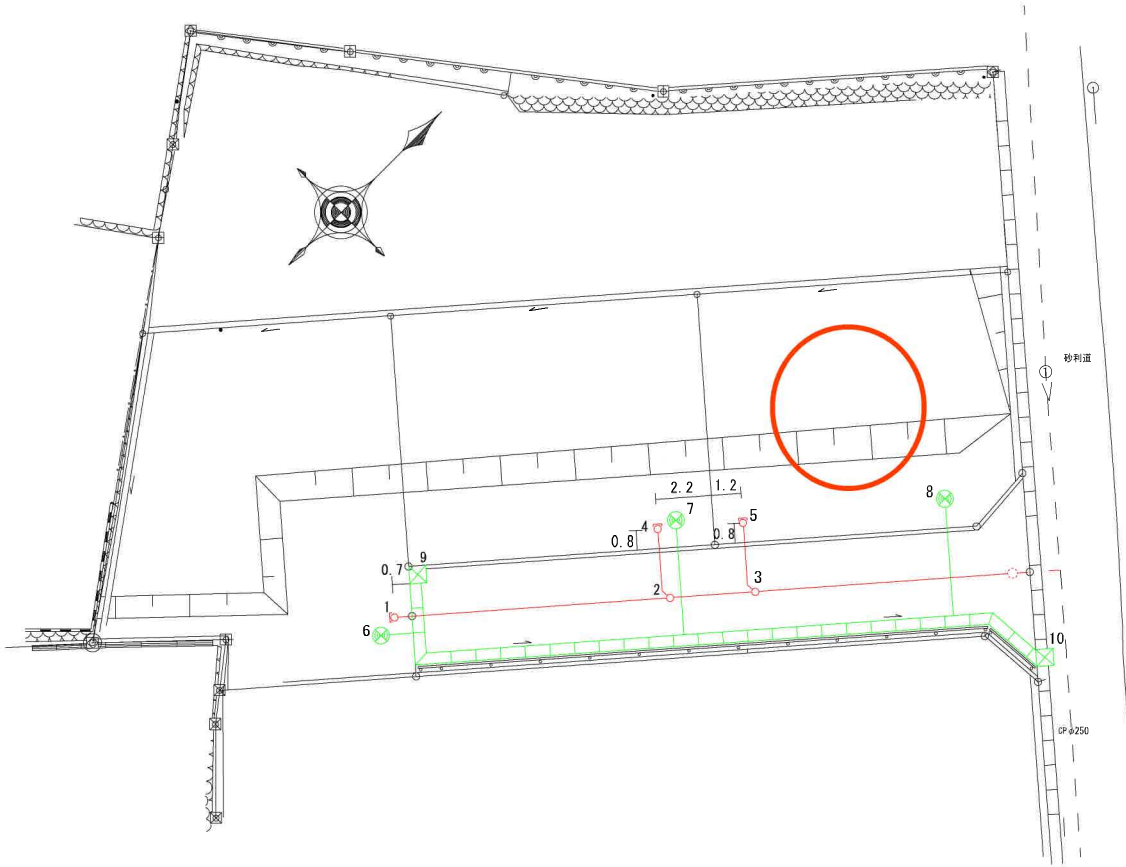

## <汚水>

- GL+30 NO. 1 ② 15×73 ST  
VUΦ100×11.0m 1.4/100
- GL+14 NO. 2 ② 15×76 45YS  
VUΦ100×3.4m 1.4/100
- GL+10 NO. 3 ② 15×80 45YS  
VUΦ100×10.5m 1.4/100
- GL±0 公共樹 30×90 入85
- GL+20 NO. 4 ② 15×75 ST  
VUΦ100×2.8m 1.4/100
- GL+14 NO. 2 ② 15×76 45YS
- GL+18 NO. 5 ② 15×81 ST  
VUΦ100×2.8m 1.4/100
- GL+10 NO. 3 ② 15×80 45YS

## <雨水>

- GL+30 NO. 6 ② 40×90(60) 浸透樹  
VUΦ100×1.3m 1.5/100  
オーバーフロー管 U字溝へ
- GL+20 NO. 7 ② 40×90(60) 浸透樹  
VUΦ100×4.7m 1.0/100  
オーバーフロー管 U字溝へ
- GL+10 NO. 8 ② 40×90(58) 浸透樹  
VUΦ100×4.8m 1.0/100  
オーバーフロー管 U字溝へ
- GL+30 NO. 9 ② 50×55 (15)  
U字溝450×29.1m 1.0/100
- GL±0 NO.10 ② 50×57 (15)

※公共・最終ますは、官民境界より 0.7m  
 民境界より 4.0m 縮尺 1/100

設置場所	仙台市太白区鹿野本町13-		受付	令和 5年10月 6日		第 052309 号	本図面は、後日 修繕等の管理上必 要ですので大切に 保管して下さい。
申請者	住所		確認	令和 5年10月13日			
	氏名		竣工検査	令和 年 月 日			
施工業者	登録番号	714	除害施設	令和 年 月 日	協議 第 号	汚水貯留槽	設計図 収受印
	住所	富谷市成田5丁目16-6		協議 第 号			令和 年 月 日
	会社名	株式会社 豊円	排水槽	令和 年 月 日	登録 第 号		
	代表者名	加藤 翔吾		協議 第 号	令和 年 月 日		
電話	022-725-2525						

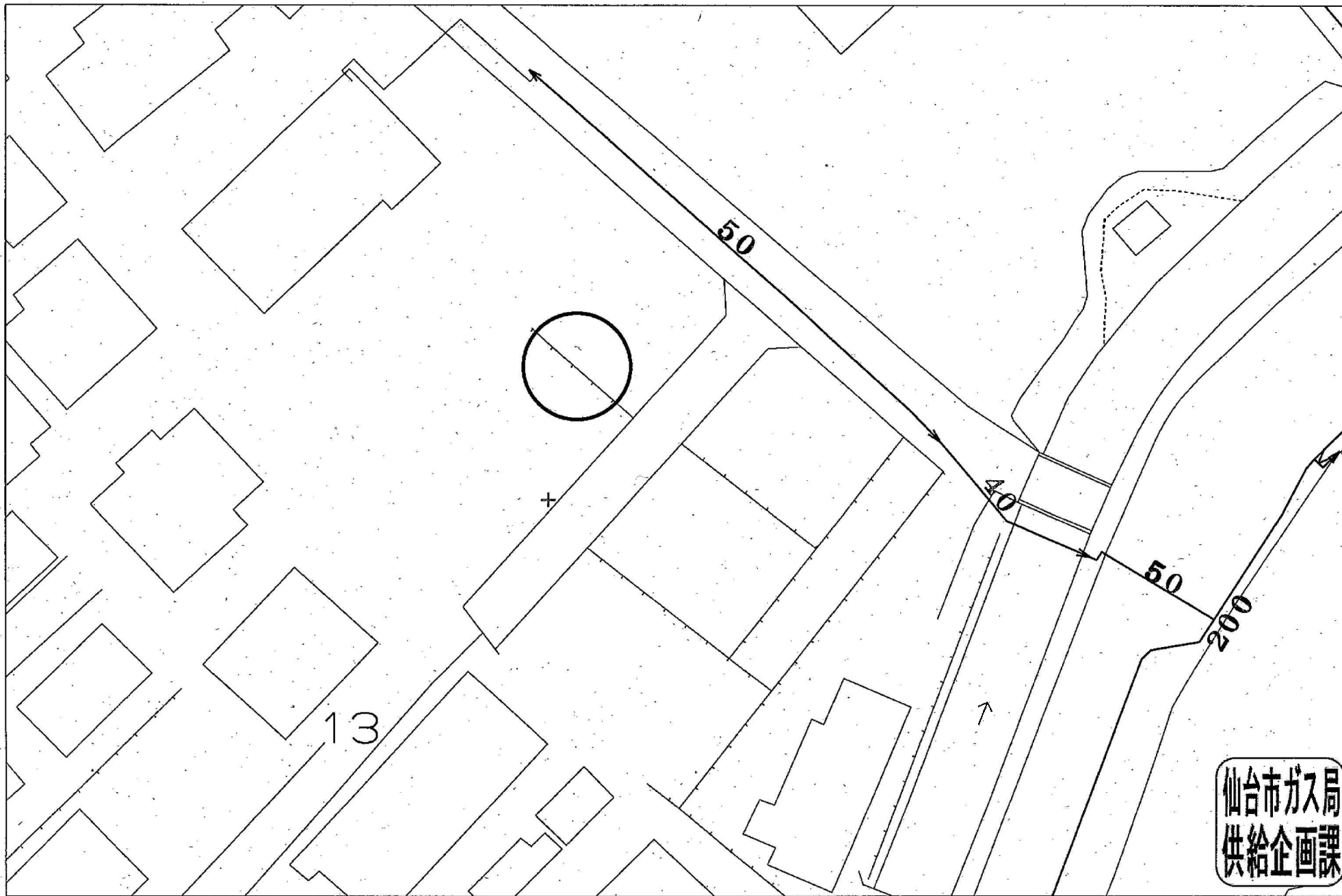

受付番号：F- 8087

この図面は実際と異なる場合があるため十分注意して使用してください

2024年3月11日