

(座標値種別：図上測定) -11320.006
 (注) 国土交通省国土地理院が公表した座標補正パラメータ(touhokutaiheiyoucki2011.par)による修正がされています。

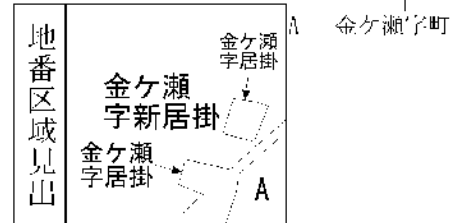

請求部	所在	柴田郡大河原町金ヶ瀬字新居掛				地番	115番1			
出力縮尺	1/500	精度区分	甲三	座標系番号又は記号	X	分類	地図(法第14条第1項)		種類	地籍図
作成年月日					備付年月日(原図)	平成1年3月31日		補記事項		

地番	115-1, 115-3ないし115-13	地積測量図	①/⑤
土地の所在	柴山郡大河原町金ヶ瀬字新居掛		

全図

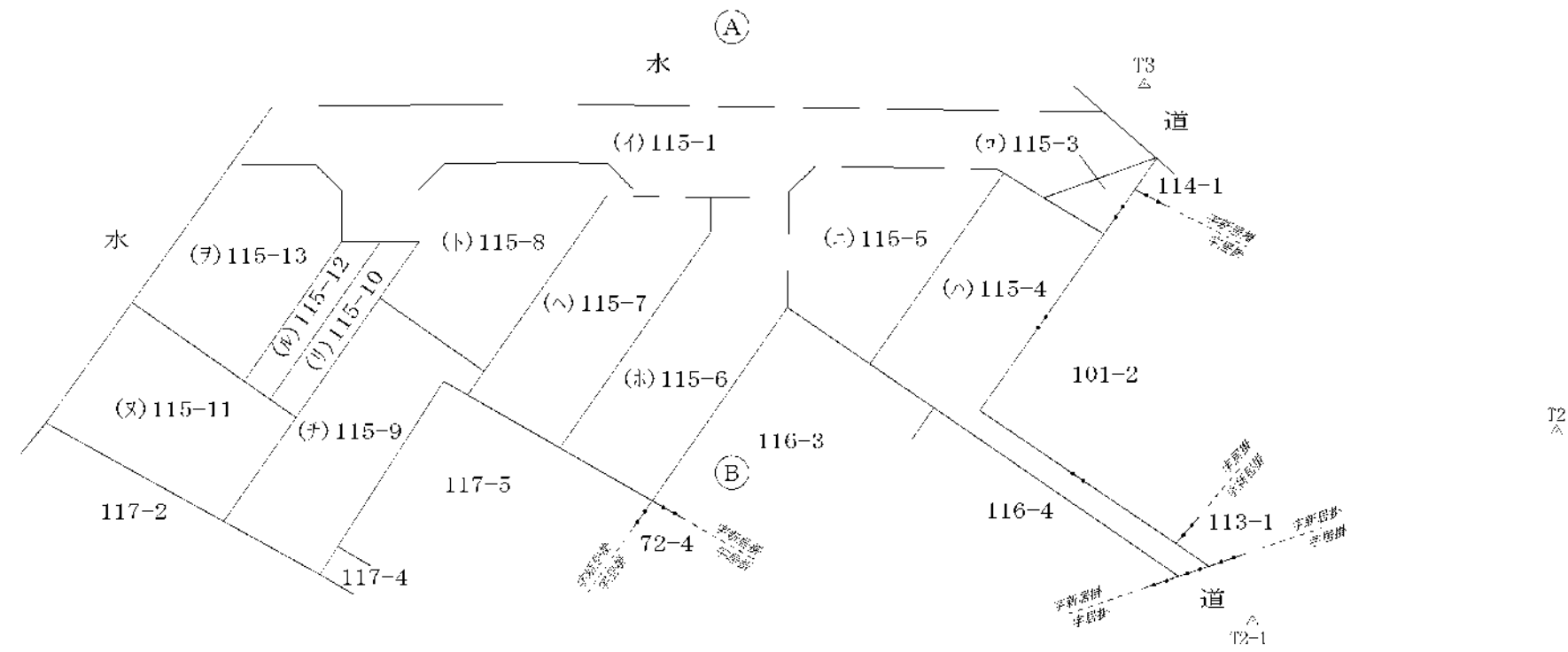

作成者	(令和 5年 11月 27日作成)	申請人	縮尺 1/500
-----	-------------------	-----	----------

地番	115-1, 115-3ないし115-13	地積測量図	
土地の所在	柴山郡大河原町金ヶ瀬字新居掛		

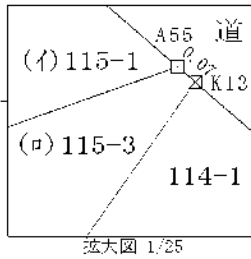
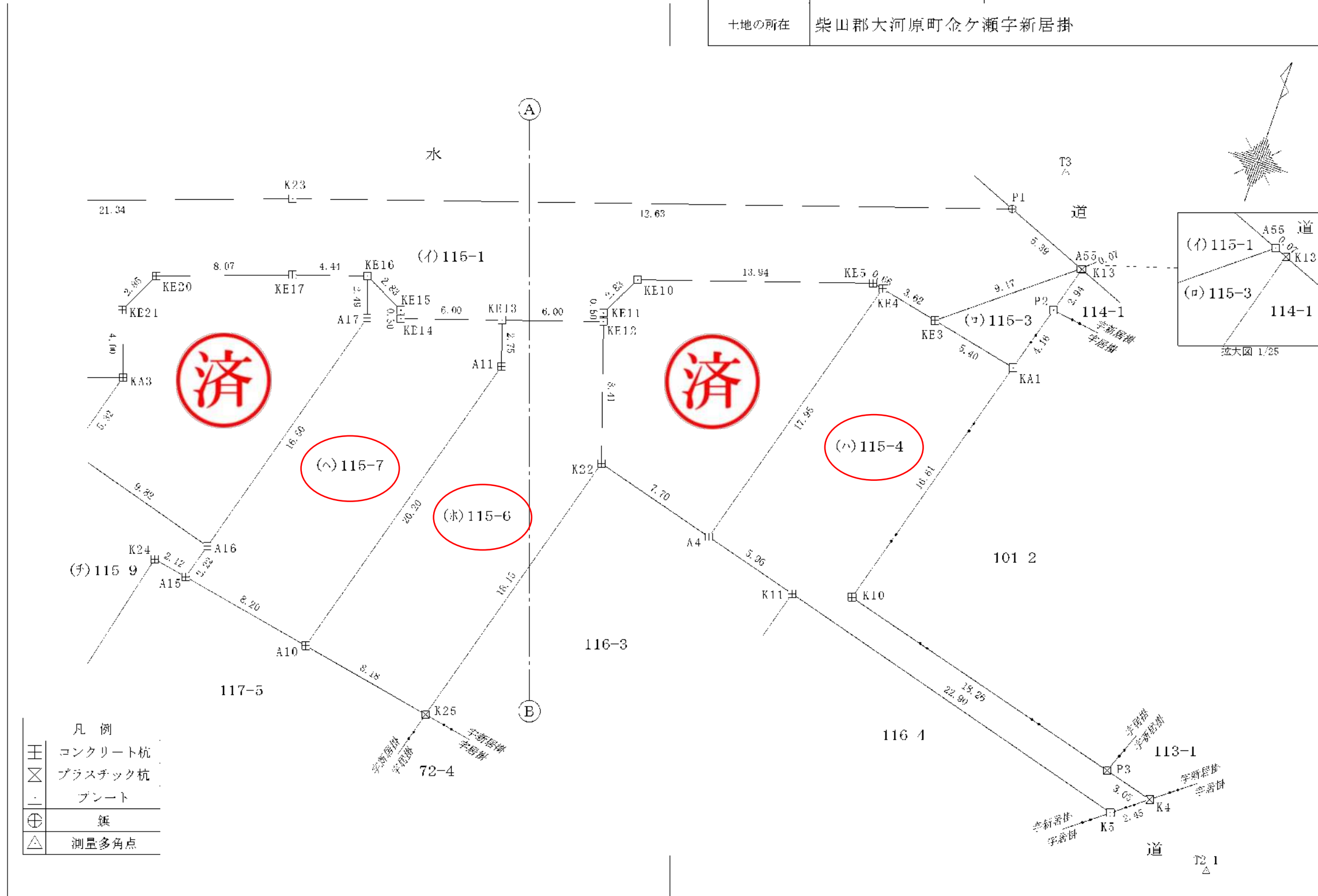

凡例

	コンクリート杭
	プラスチック杭
	ブーント
	鍔
	測量多角点

作成者	(令和 5年 11月 27日作成)	申請人	縮尺 1/250
-----	-------------------	-----	----------

地番	115-1, 115-3ないし115-13	地積測量図	
土地の所在	柴山郡大河原町金ヶ瀬字新居掛		

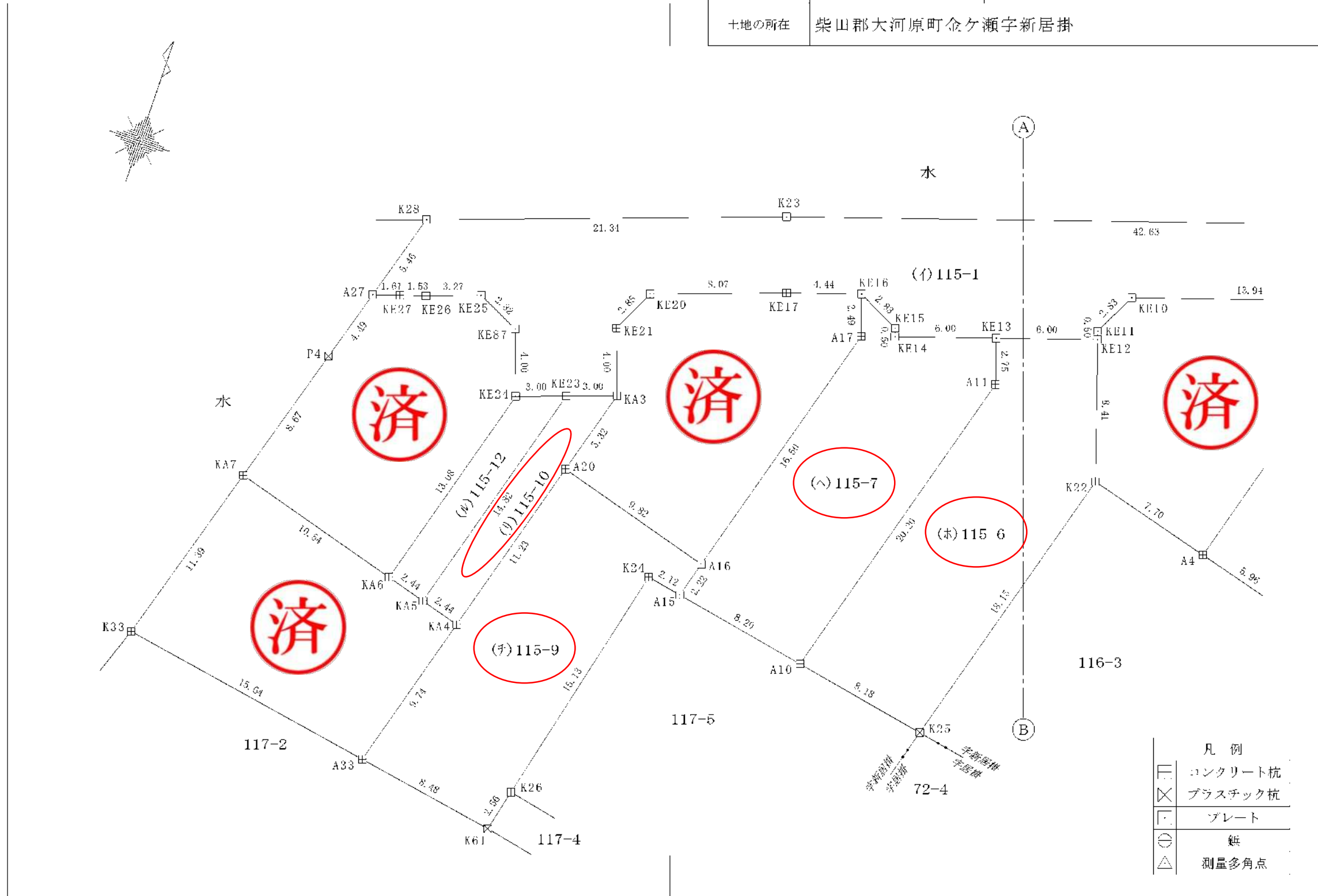

作成者	申請人	縮尺 1/250
(令和 5年 11月 27日作成)		

地番	115-1, 115-3ないし115-13	地積測量図	
土地の所在	柴山郡大河原町金ヶ瀬字新居掛		

座標求積表

地番	(ハ)115-7		
測点	Xn	Yn	(Xn+1 - Xn-1)Yn
KE16	217141.996	11263.601	12322.379494
KE15	-217143.271	-11261.067	19729.389384
KE14	-217143.748	-11260.913	-15720.234548
KE13	217141.875	11255.209	8317.599451
A11	-217144.487	-11254.348	247989.558180
A10	-217163.910	-11259.922	201282.365672
A15	-217162.363	-11267.975	-41488.683950
A16	-217160.228	-11267.363	-202789.999274
A17	-217144.365	-11262.810	-205343.551920
	倍面積	345.936499	
	面積	172.9682495	
	地積	172.96 m ²	

地番 | (イ)115-8



地番	(ホ)115-4		
測点	Xn	Yn	(Xn+1 - Xn-1)Yn
KE4	217132.788	11234.483	185166.748806
KE3	-217133.559	-11230.946	21496.030644
KA1	-217134.702	-11225.666	192093.596592
K10	217150.671	11230.261	233117.757838
P3	-217155.460	-11212.634	62757.112498
K4	-217156.268	-11209.686	25916.794032
K5	-217157.772	-11211.632	-52111.665536
K11	-217151.620	-11233.692	-86847.672852
A4	-217150.041	-11239.445	-211661.228240
	倍面積	406.023830	
	面積	203.0119150	
	地積	203.01 m ²	

地番 | (ニ)115-5



地番	(イ)115-1		
測点	Xn	Yn	(Xn+1 - Xn-1)Yn
K28	217146.215	11289.412	139277.475844
K23	-217139.110	-11269.285	-229893.414000
P1	-217125.815	-11228.775	-126559.523025
A55	217127.839	11223.775	86916.913600
KE3	-217133.559	-11230.946	55581.951754
KE4	-217132.788	-11234.483	-10043.627802
KE5	-217132.665	-11235.132	47277.435456
KE10	-217136.996	-11248.384	77141.417472
KE11	-217139.523	-11249.660	33827.727620
KE12	217140.003	11249.504	26458.833408
KE13	-217141.875	-11255.209	42150.757705
KE14	-217143.748	-11260.913	15720.234548
KE15	217143.271	11261.067	19729.389384
KE16	-217141.996	-11263.601	1193.941706
KE17	-217143.377	-11267.821	43848.763649
KE20	217146.065	11275.433	59241.124982
KE21	-217148.631	-11276.674	71449.006464
KA3	217152.401	11275.334	53693.140508
KE23	-217153.393	-11278.170	22488.670980
KE24	-217154.395	-11281.002	-31248.375540
KE87	217150.623	11282.335	56377.827995
KE25	-217149.398	-11284.883	-1489.604556
KE26	217150.491	11287.969	17643.095547
KE27	-217150.961	-11289.435	10792.699860
A27	-217151.447	-11290.975	-53586.967350
	倍面積	-780.490237	
	面積	390.2451185	
	地積	390.24 m ²	

地番	(ウ)115-3		
測点	Xn	Yn	(Xn+1 - Xn-1)Yn
KE3	217133.559	11230.946	77077.982398
A55	-217127.839	-11223.775	-63863.279750
K13	-217127.869	-11223.701	32111.008561
P2	217130.700	11224.515	76697.110995
KA1	-217134.702	-11225.666	32094.179094
	倍面積	38.963498	
	面積	19.4817490	
	地積	19.48 m ²	

地番	(フ)115-9		
測点	Xn	Yn	(Xn+1 - Xn-1)Yn
A20	-217157.518	-11276.807	-91263.199051
A16	-217160.228	-11267.363	54590.373735
A15	217162.363	11267.975	19538.668650
K24	-217161.962	-11270.065	161229.549890
K26	-217176.669	-11273.634	193895.231166
K61	217179.161	11274.239	11499.723780
A33	-217177.689	-11282.596	-122303.340640
KA4	217168.321	11279.908	227527.024268
	倍面積	340.016738	
	面積	170.0083690	
	地積	170.00 m ²	

地番	(ロ)115-6		
測点	Xn	Yn	(Xn+1 - Xn-1)Yn
KE13	-217141.875	-11255.209	-50468.357156
KE12	-217140.003	-11249.504	68925.711008
K22	-217148.002	-11246.878	286233.045100
K25	217165.453	11251.886	178995.002488
A10	-217163.910	-11259.922	-236075.524652
A11	-217144.487	-11254.348	-247989.558180
	倍面積	379.681392	
	面積	189.8406960	
	地積	189.84 m ²	

作成者	(令和 5年 11月 27日作成)	申請人	縮尺 1/
-----	-------------------	-----	-------

地番	115-1, 115-3ないし115-13	地積測量図	
土地の所在	柴山郡大河原町金ヶ瀬字新居掛		

地番測点	(3)115-10 Xn	Yn	(Xn-1 - Xn-1)Yn
KE23	217153.393	11278.170	171946.979820
KA3	-217152.401	-11275.334	46510.752750
A20	-217157.518	-11276.807	179526.767440
KA4	-217168.321	-11279.908	114254.188132
KA5	-217167.647	-11282.258	-168421.547424
		倍面積	-76.818922
		面積	38.4094610
		地積	38.40 m ²

測量の基準			既知点の名称及び座標値				
測地系	既知点	座標変換	点名	X座標	Y座標	標識	備考
世界測地系・測地成果2011	国土調査図根点	有	5-75	-217125.505	-11366.263	金属標	管理者により改算
世界測地系・測地成果2011	国土調査図根点	有	5-76	-217059.145	-11325.402	金属標	管理者により改算
世界測地系・測地成果2011	国土調査図根点	有	5-78	-217100.544	-11041.691	金属標	管理者により改算
世界測地系・測地成果2011	国土調査図根点	有	5-124	-217068.980	-10987.719	金属標	管理者により改算
世界測地系・測地成果2011	測量多角点		T1	217127.014	11142.863	錫	
世界測地系・測地成果2011	測量多角点		T2	217137.692	11187.762	錫	
世界測地系・測地成果2011	測量多角点		T2 1	217159.159	11205.153	錫	
世界測地系・測地成果2011	測量多角点		T3	217132.732	11226.489	錫	
世界測地系・測地成果2011	測量多角点		T6	-217158.291	-11375.073	錫	

測量年月日 令和 5年 11月 20日 | 平面直角座標系 | 第X系

地番 |(3)115 11



地番 |(0)115-12



地番 |(7)115 13



合計 1869.6905685

作成者	(令和 5年 11月 27日作成)	申請人	縮尺 1/
-----	-------------------	-----	-------

地番	121-1ないし121-7	地積測量図	
土地の所在	柴山郡大河原町金ヶ瀬字新居掛		

全図

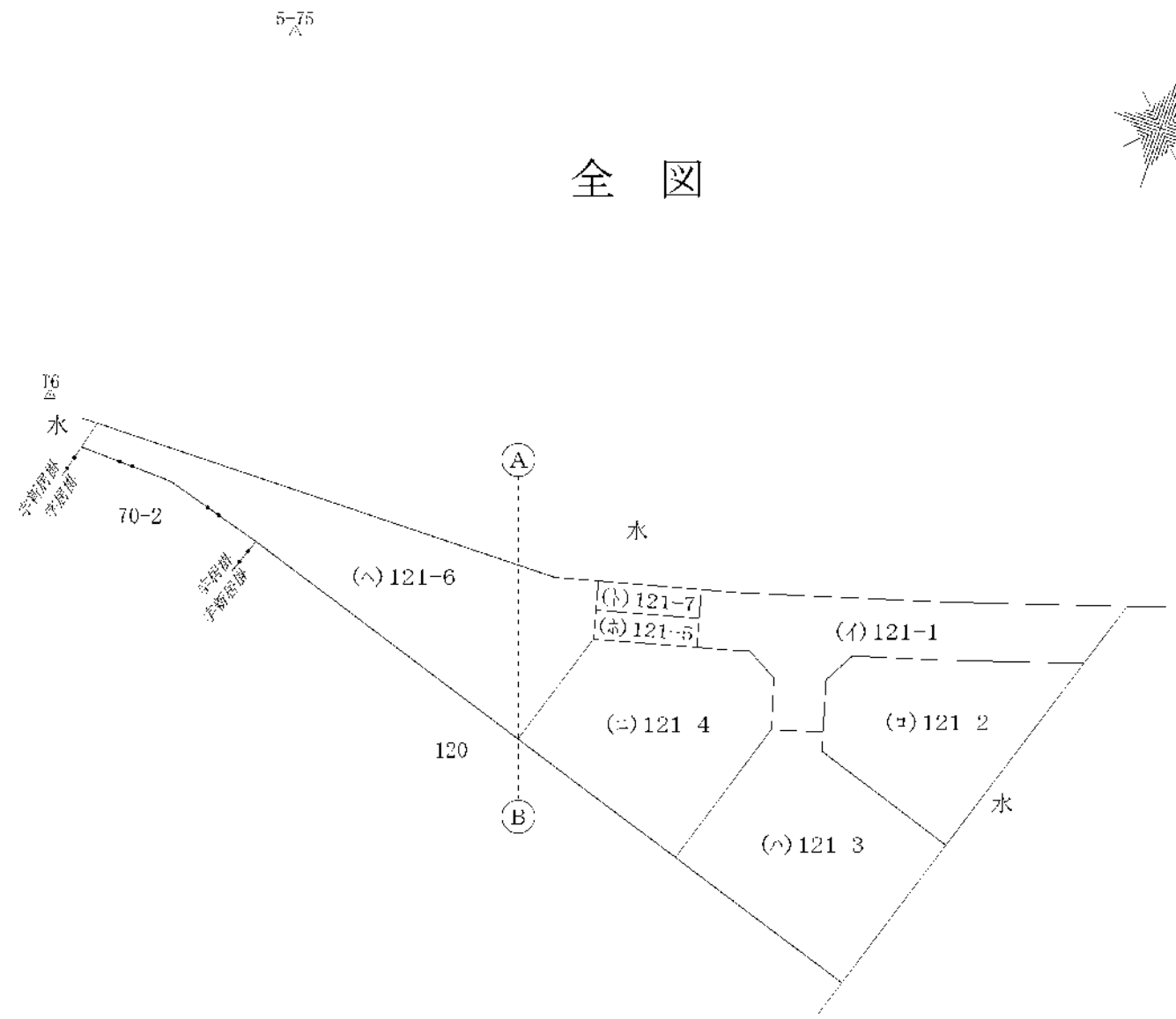
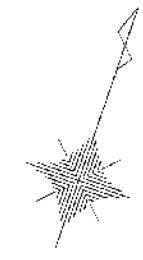

作成者	(令和 5年 11月 27日作成)	申請人	縮尺 $\frac{1}{500}$
-----	-------------------	-----	--------------------

地番 121-1ないし121-7 地積測量図 
 土地の所在 柴山郡大河原町金ヶ瀬字新居掛

座標求積表

地番測点	(f)121-1 X _n	Y _n	(X _{n+1} - X _{n-1})Y _n
A50	-217156.171	-11322.447	-33355.928862
P8	-217155.410	-11319.460	-57763.204380
P9	-217151.068	-11304.660	-98870.556360
P5	-217146.661	-11290.812	9913.332936
A36	-217151.946	-11292.547	98369.376917
KE59	-217155.375	-11303.337	59805.956067
KE60	-217157.237	-11309.694	49151.930124
KE61	-217159.721	-11311.040	71564.950080
KA8	217163.564	11309.929	56244.276917
KE64	-217164.694	-11313.772	-30682.949664
KE65	-217160.852	-11314.893	-58927.962744
KA9	217159.486	11317.363	12381.195122
KE67	-217159.758	-11318.280	11997.376800
KE41	217160.546	11321.332	15872.507464
KE56	-217158.356	-11321.889	-49533.264375
		倍面積	-340.369130
		面積	170.1845650
		地積	170.18 m ²

地番 (h)121-6



地番 (c)121-4



地番 (b)121-7



地番 (s)121-5



合計 1090.1350945

地番 (p)121-2



測量の基準		既知点の名称及び座標値					
測地系	既知点	座標変換	点名	X座標	Y座標	標識	備考
世界測地系・測地成果2011	国土調査網根点	有	5-75	-217125.505	-11366.263	金属標	管理者により改算
世界測地系・測地成果2011	国土調査網根点	有	5-76	-217059.145	-11325.402	金属標	管理者により改算
世界測地系・測地成果2011	国土調査網根点	有	5-78	217100.544	11041.691	金属標	管理者により改算
世界測地系・測地成果2011	国土調査網根点	有	5-124	217068.980	10987.719	金属標	管理者により改算
世界測地系・測地成果2011	測量多角点		T1	217127.014	11142.863	錐	
世界測地系・測地成果2011	測量多角点		T2	217137.692	11187.762	錐	
世界測地系・測地成果2011	測量多角点		T2-1	217159.159	11205.153	錐	
世界測地系・測地成果2011	測量多角点		T3	-217122.732	-11226.489	錐	
世界測地系・測地成果2011	測量多角点		T6	-217158.291	-11375.073	錐	

測量年月日 令和 5年 11月 20日 | 平面直角座標系 | 第X系

地番 (a)121-3



作成者	申請人	縮尺 1/
(令和 5年 11月 27日作成)		

(ロ) 道路位置指定
 延長: 82.54m
 道路幅員: 4.50m
 縦断勾配: 0.3%
 横断勾配: 1.5%

(イ) 道路位置指定
 延長: 11.46m
 道路幅員: 4.00m
 縦断勾配: 1.3%
 横断勾配: 1.5%

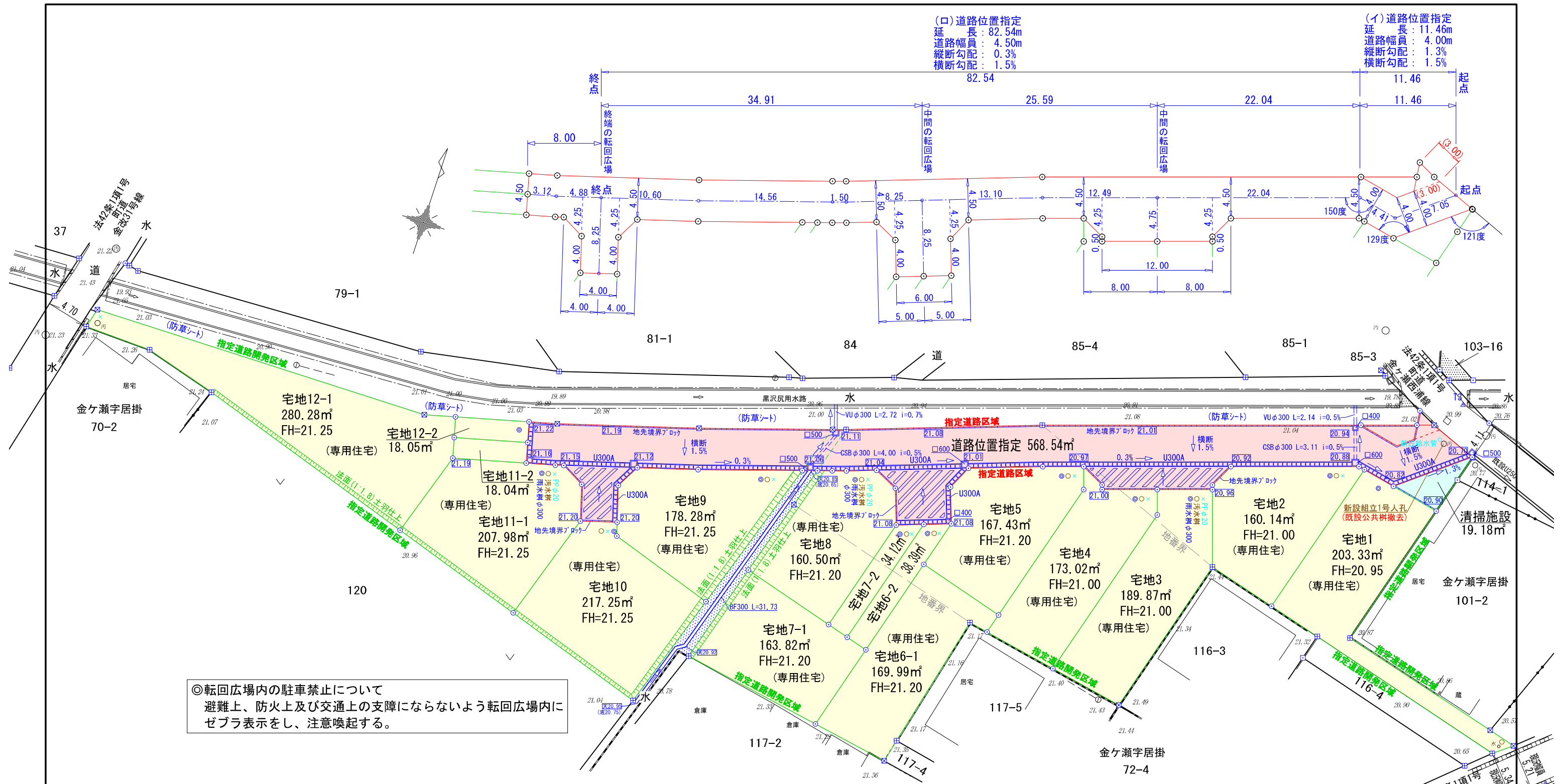

◎ 転回広場内の駐車禁止について
 避難上、防火上及び交通上の支障にならないよう転回広場内に
 ゼブラ表示をし、注意喚起する。

※ 法面勾配は1:1.8とする。
 (位置指定番号取得後、建築外構工事はいる為、土羽仕上げとする)

**本図は位置指定道路平面図となります。
 面積、寸法、地盤面の高さについては現況
 と異なりますのでご注意ください。**

全体土地利用計画		
用途	面積	比率
宅地用地	2380.49㎡	80.20
道路用地	568.54㎡	19.15
清掃施設用地	19.18㎡	0.65
合計	2968.21㎡	100%

凡例	
□	コンクリート杭
□	プレート
⊠	プラスチック杭
⊕	鉄
○	計算点
△	測量基準点

図名		指定道路平面図	
所在	柴田郡大河原町金ヶ瀬字新居掛115-1外3筆		
縮尺	図示	図番	
作成年月日	令和 5年 3月 8日		
作成者			

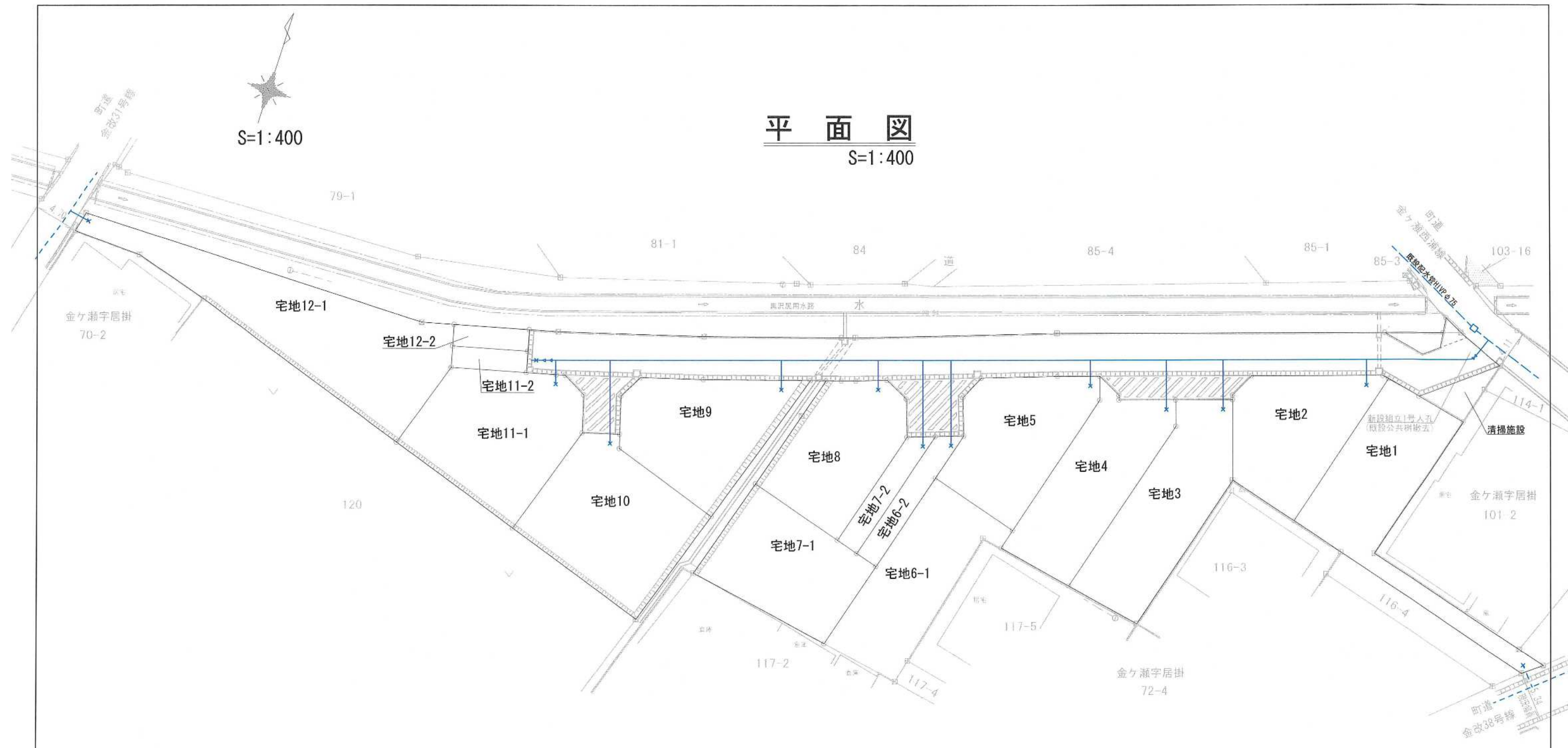

平面図
S=1:400

立面図
S=1:Free



図名	給水申請図
所在	大河原町金ヶ瀬字新居掛 115-1・116-1・117-1・121

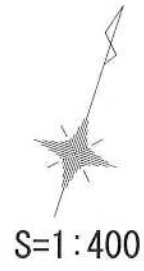

S=1:400

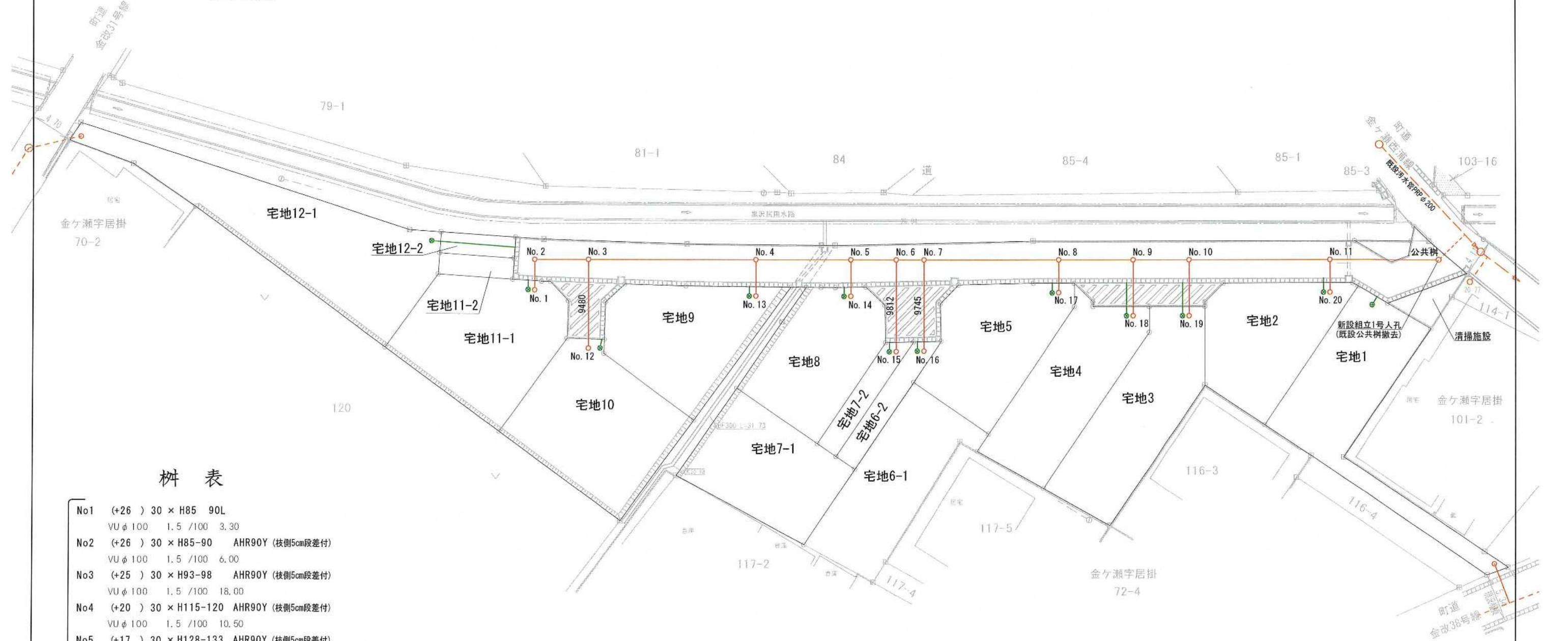

柵表

No1	(+26) 30 × H85-90L
	VU φ 100 1.5 /100 3.30
No2	(+26) 30 × H85-90 AHR90Y (枝側5cm段差付)
	VU φ 100 1.5 /100 6.00
No3	(+25) 30 × H93-98 AHR90Y (枝側5cm段差付)
	VU φ 100 1.5 /100 18.00
No4	(+20) 30 × H115-120 AHR90Y (枝側5cm段差付)
	VU φ 100 1.5 /100 10.50
No5	(+17) 30 × H128-133 AHR90Y (枝側5cm段差付)
	VU φ 100 1.6 /100 5.00
No6	(+16) 30 × H135-140 AHR90Y (枝側5cm段差付)
	VU φ 100 1.6 /100 3.00
No7	(+15) 30 × H139-144 AHR90Y (枝側5cm段差付)
	VU φ 100 1.5 /100 14.50
No8	(+11) 30 × H157-162 AHR90Y (枝側5cm段差付)
	VU φ 100 1.5 /100 8.00
No9	(+9) 30 × H167-172 AHR90Y (枝側5cm段差付)
	VU φ 100 1.5 /100 6.00
No10	(+7) 30 × H174-179 AHR90Y (枝側5cm段差付)
	VU φ 100 1.5 /100 15.00
No11	(+3) 30 × H193-198 AHR90Y (枝側5cm段差付)
	VU φ 100 1.5 /100 12.00
公共樹(±0) 60 × 213入 216出 1号人孔	

No12	(+25) 30 × H73-78 MGR90WY
	VU φ 100 1.5 /100 9.50
No3	(+25) 30 × H93-98 AHR90Y (枝側5cm段差付)
No13	(+20) 30 × H104-109 MGR90WY
	VU φ 100 1.5 /100 3.90
No4	(+20) 30 × H115-120 AHR90Y (枝側5cm段差付)
No14	(+17) 30 × H117-122 MGR90WY
	VU φ 100 1.5 /100 3.90
No5	(+17) 30 × H128-133 AHR90Y (枝側5cm段差付)

No15	(+16) 30 × H115-120 MGR90WY
	VU φ 100 1.5 /100 9.80
No6	(+16) 30 × H135-140 AHR90Y (枝側5cm段差付)
No16	(+15) 30 × H119-124 MGR90WY
	VU φ 100 1.5 /100 9.80
No7	(+15) 30 × H139-144 AHR90Y
No17	(+11) 30 × H146-151 MGR90WY
	VU φ 100 1.7 /100 3.50
No8	(+11) 30 × H157-162 AHR90Y (枝側5cm段差付)

No18	(+9) 30 × H153-158 MGR90WY
	VU φ 100 1.5 /100 6.00
No9	(+9) 30 × H167-172 AHR90Y (枝側5cm段差付)
No19	(+7) 30 × H160-165 MGR90WY
	VU φ 100 1.5 /100 6.00
No10	(+7) 30 × H174-179 AHR90Y (枝側5cm段差付)
No20	(+3) 30 × H182-187 MGR90WY
	VU φ 100 1.7 /100 3.50
No11	(+3) 30 × H193-198 AHR90Y (枝側5cm段差付)

図名	排水申請図
所在	大河原町金ヶ瀬字新居掛 115-1・116-1・117-1・121

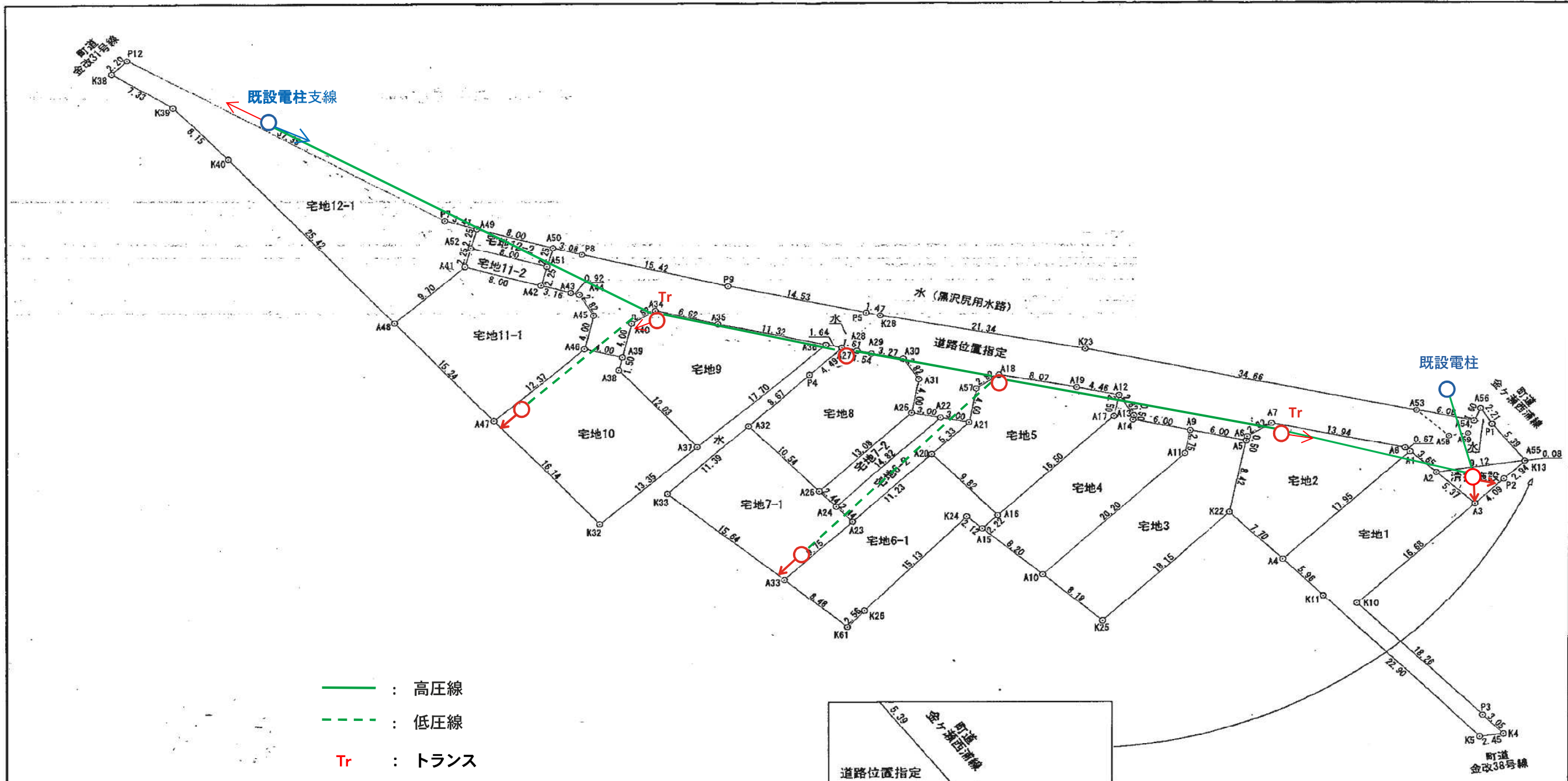

- : 高压線
- - - : 低压線
- Tr : トランス

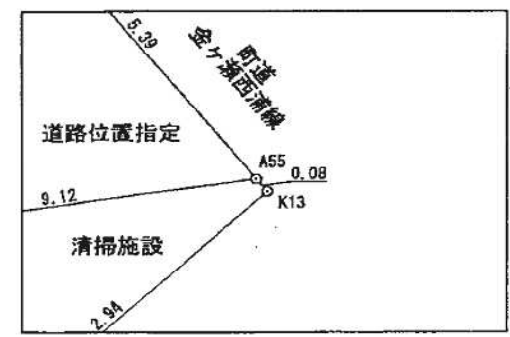

図名	区画求積図	
所在	柴田郡大河原町金ヶ瀬字新居掛115-1外3筆	
縮尺		図番
作成年月日		
作成者		

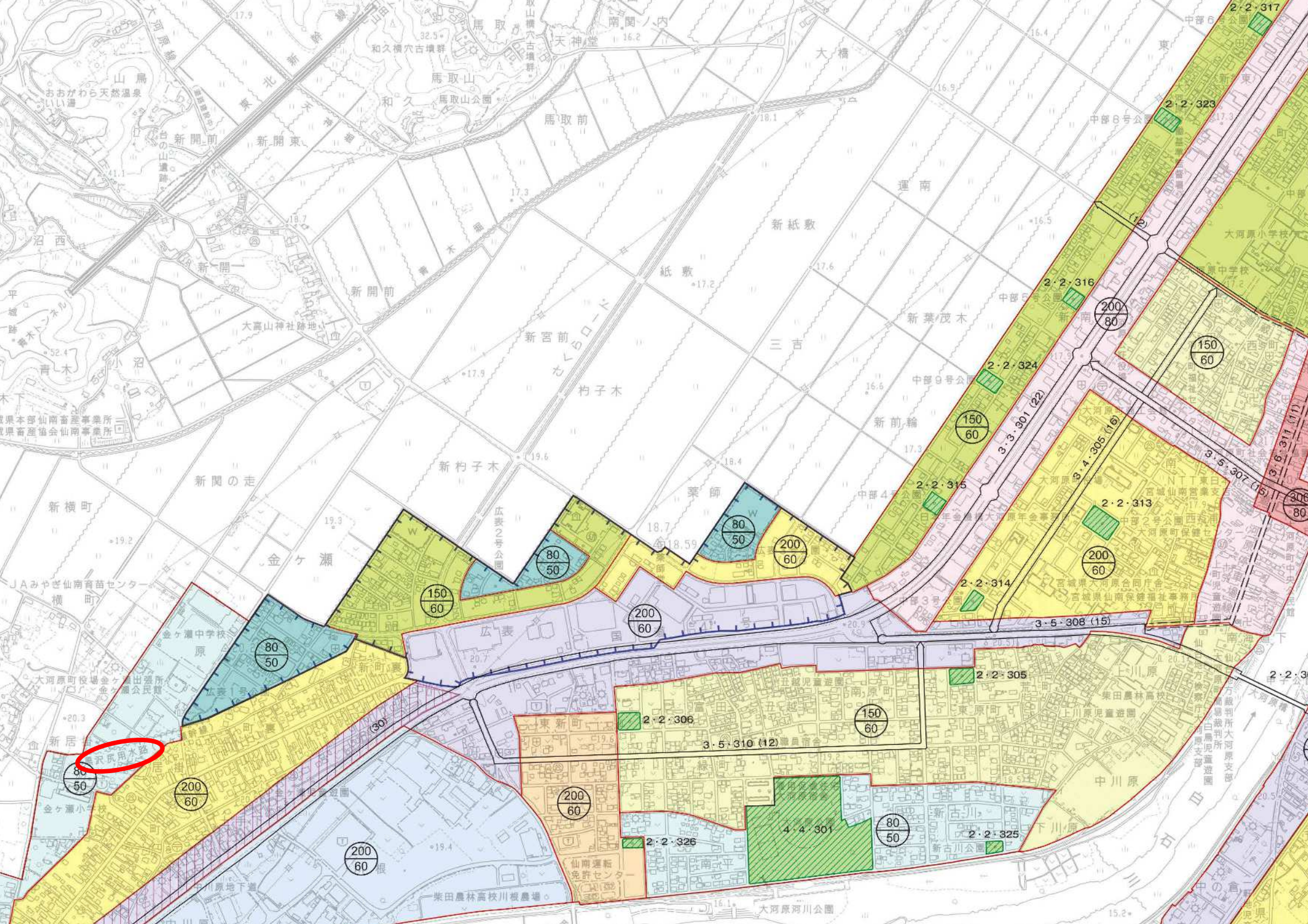

大河原橋
山鳥
おおがわら天然温泉
いし道

沼西
平城
木

青木
小沼

成東本部仙南畜産事業所
成東畜産協会仙南事業所

新横町
JAみやぎ仙南育苗センター
横町

金ヶ瀬
金ヶ瀬中学校
原

大河原町役場金ヶ瀬出張所
金ヶ瀬公民館

金ヶ瀬小学校

新居
武氏用水路

原地下道
柴田農林高校川板農場

馬取
和久横穴古墳群
馬取山
和久
馬取山公園

新開前
新開東
大高山神社跡地

新聞の走
新開前

新開

新聞の走

金ヶ瀬

金ヶ瀬中学校
原

大河原町役場金ヶ瀬出張所
金ヶ瀬公民館

金ヶ瀬小学校

原地下道
柴田農林高校川板農場

馬取前
新紙敷
紙敷

新開前
新開東

新聞の走
新開前

新聞の走

金ヶ瀬

金ヶ瀬中学校
原

大河原町役場金ヶ瀬出張所
金ヶ瀬公民館

金ヶ瀬小学校

新居
武氏用水路

原地下道
柴田農林高校川板農場

馬取
和久横穴古墳群
馬取山
和久
馬取山公園

新開前
新開東

新聞の走
新開前

新聞の走

金ヶ瀬

金ヶ瀬中学校
原

大河原町役場金ヶ瀬出張所
金ヶ瀬公民館

金ヶ瀬小学校

新居
武氏用水路

原地下道
柴田農林高校川板農場

馬取前
新紙敷
紙敷

新開前
新開東

新聞の走
新開前

新聞の走

金ヶ瀬

金ヶ瀬中学校
原

大河原町役場金ヶ瀬出張所
金ヶ瀬公民館

金ヶ瀬小学校

新居
武氏用水路

原地下道
柴田農林高校川板農場

馬取
和久横穴古墳群
馬取山
和久
馬取山公園

新開前
新開東

新聞の走
新開前

新聞の走

金ヶ瀬

金ヶ瀬中学校
原

大河原町役場金ヶ瀬出張所
金ヶ瀬公民館

金ヶ瀬小学校

新居
武氏用水路

原地下道
柴田農林高校川板農場

馬取前
新紙敷
紙敷

新開前
新開東

新聞の走
新開前

新聞の走

金ヶ瀬

金ヶ瀬中学校
原

大河原町役場金ヶ瀬出張所
金ヶ瀬公民館

金ヶ瀬小学校

新居
武氏用水路

原地下道
柴田農林高校川板農場

馬取
和久横穴古墳群
馬取山
和久
馬取山公園

新開前
新開東

新聞の走
新開前

新聞の走

金ヶ瀬

金ヶ瀬中学校
原

大河原町役場金ヶ瀬出張所
金ヶ瀬公民館

金ヶ瀬小学校

新居
武氏用水路

原地下道
柴田農林高校川板農場

馬取前
新紙敷
紙敷

新開前
新開東

新聞の走
新開前

新聞の走

金ヶ瀬

金ヶ瀬中学校
原

大河原町役場金ヶ瀬出張所
金ヶ瀬公民館

金ヶ瀬小学校

新居
武氏用水路

原地下道
柴田農林高校川板農場

馬取
和久横穴古墳群
馬取山
和久
馬取山公園

新開前
新開東

新聞の走
新開前

新聞の走

金ヶ瀬

金ヶ瀬中学校
原

大河原町役場金ヶ瀬出張所
金ヶ瀬公民館

金ヶ瀬小学校

新居
武氏用水路

原地下道
柴田農林高校川板農場