

13 24 → 20 (1) 12 22 26 日、共用管月誌書と又列計算表。

参考

任意図

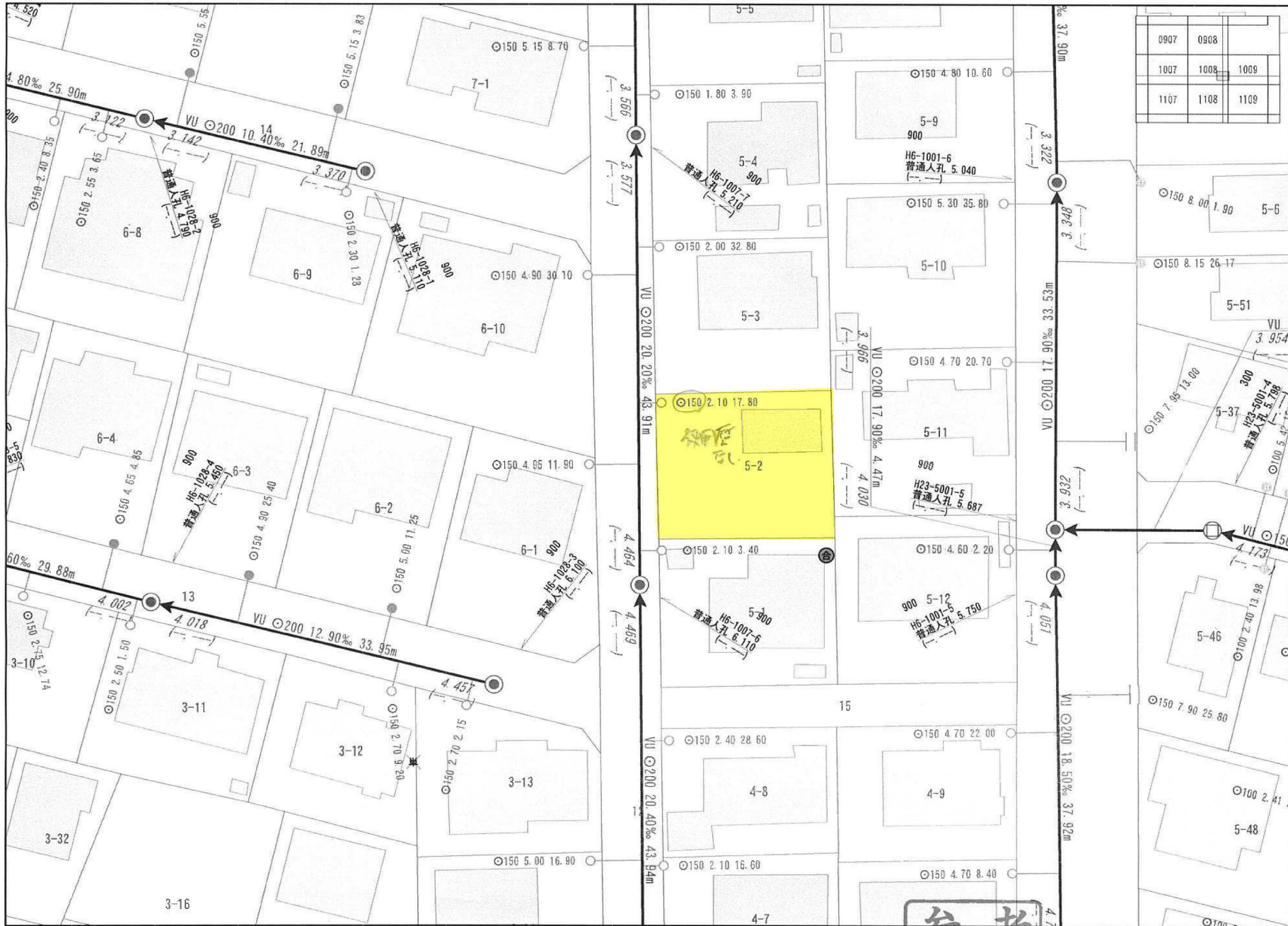

1/500

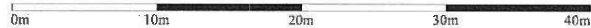

参考

出力: 令和6年9月30日

道路幅員証明願

令和 6 年 9 月 30 日

岩沼市長 佐藤淳一 殿

申請者 住所 仙台市太白区柳生7-26-5 (E)
氏名 (株) エスエ
電話 022-352-6285

下記について、道路の幅員を証明願います。

記

1. 証明する場所 岩沼市 朝日 2丁目 5-2
2. 申請目的 ① 道路運送法又は貨物自動車運送事業法に基づく許可申請に添付するため
② その他 ()
3. 使用する自動車の幅員 _____ m
(申請目的が①の場合は記載のこと)
4. 路線名 市道 朝日7号 線
5. 道路幅員 6.00 m

上記のとおり相違ないことを証明する。

令和 6 年 9 月 30 日

岩土証第 188 号

岩沼市長 佐藤 淳一

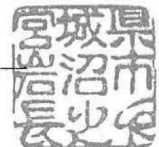

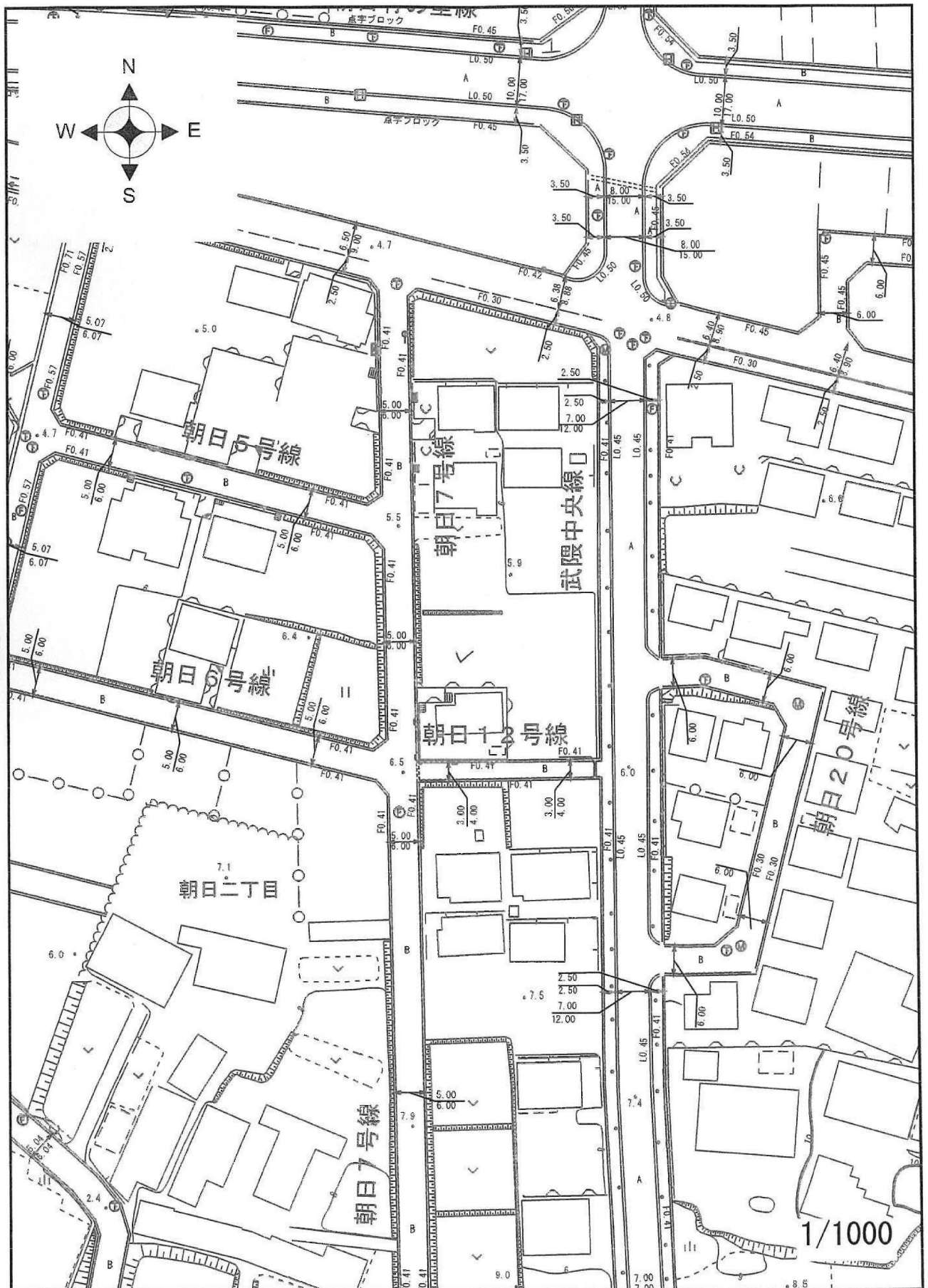

- ・記載されている道路幅員は道路台帳システム上の幅員であり、土地境界を表すものではありません。
- ・道路台帳システムの更新時期の都合により、最新の情報が更新されていない場合があります。

岩 沼 市

