

# 現況実測平面図

所在： 仙台市青葉区北山一丁目

拡大図A 1/20

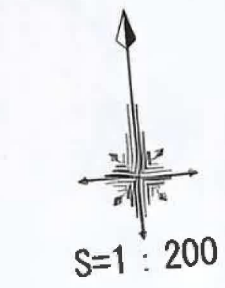

境界点	境界標の種類
⊕	コンクリート杭
⊗	金 属 鉄
⊠	金属プレート標
⊞	プラスチック杭
○	計 算 点
△	測量多角点

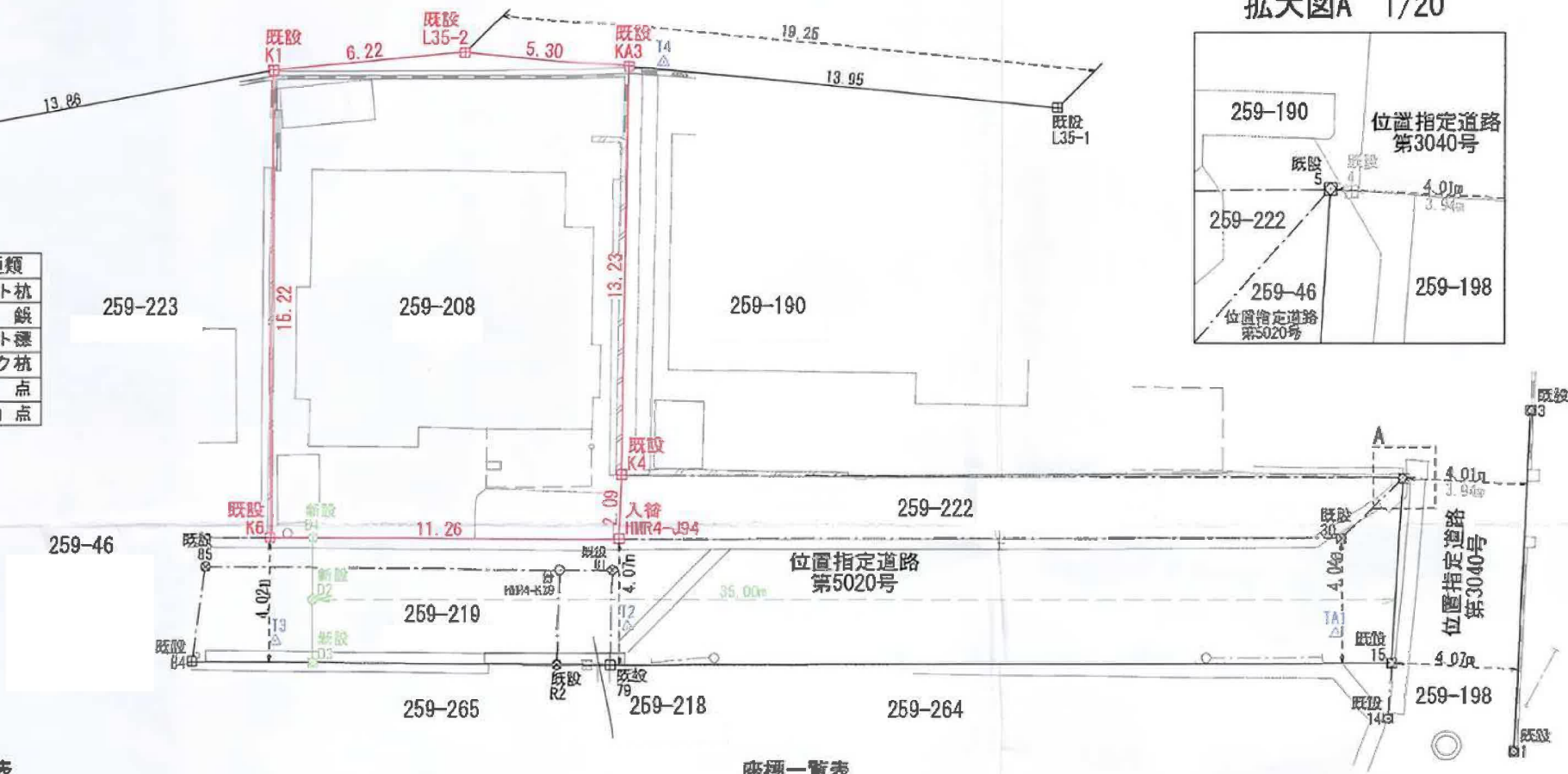

求積表

(世界測地系 測地成果2011)

地番	259-208				
N0	Xn	Yn	Yn+1-Yn-1	Xn · (Yn+1-Yn-1)	
K1	-190270.397	2239.851	7.706	-1466223.679282	
L35-2	-190270.403	2248.178	11.435	-2175742.058305	
KA3	-190271.384	2251.386	3.788	-718842.612582	
K4	-190284.548	2248.847	-1.700	323483.733300	
HMR4-J94	-190286.632	2248.888	-11.474	2183349.815509	
K6	-190286.550	2238.473	-9.735	1852429.828260	
			合計	354.027039	
			合計面積	177.0139095	
			地積	177.01	m <sup>2</sup>

座標一覧表

(世界測地系 測地成果2011)

点名	X座標	Y座標	点名	X座標	Y座標
1	-190286.058	2277.883	84	-190289.310	2235.596
3	-190205.086	2278.428	85	-190288.314	2236.307
4	-190286.829	2275.181	D1	-190286.678	2239.853
5	-190286.915	2276.124	D2	-190287.681	2239.670
14	-190284.838	2273.948	D3	-190289.700	2239.485
15	-190282.856	2274.225	HMR4-K39	-190287.487	2247.088
30	-190288.697	2272.883	L35-1	-190274.005	2265.086
79	-190280.662	2249.032	L35-3	-190271.688	2226.146
81	-190287.638	2249.374	R2	-190280.488	2247.338

イ 259-16  
ロ 259-94



請求部	所在	仙台市青葉区北山一丁目			地番	259番208			
出力縮尺	1/500	精度区分		座標系番号又は記号	分類	地図に準ずる図面		種類	旧土地台帳附属地図
作成年月日				備付年月日(原図)			補記事項		



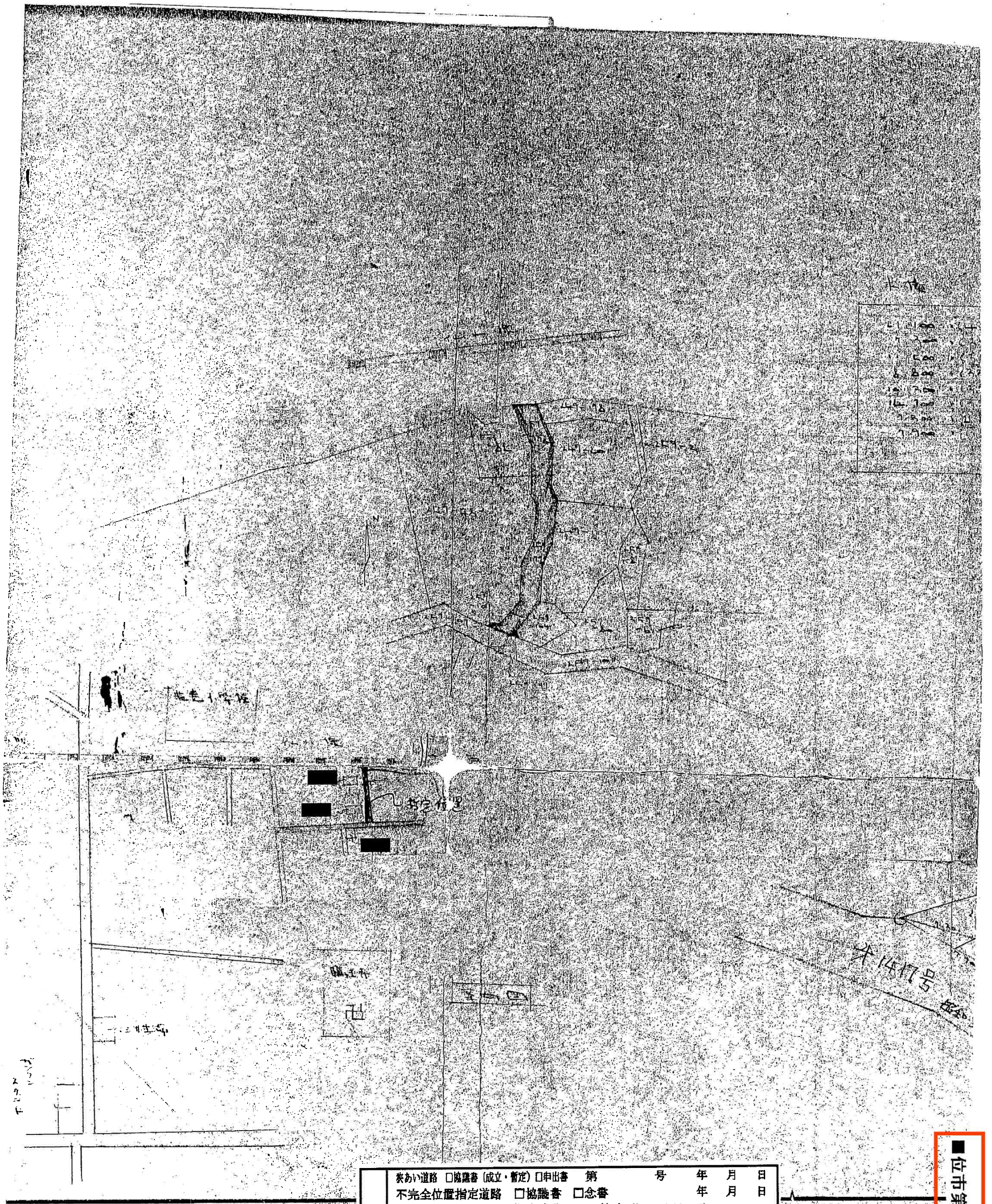

参 考	<input type="checkbox"/> 夾あい道路 <input type="checkbox"/> 協議書 (成立・暫定) <input type="checkbox"/> 申出書 第 号 年 月 日 <input type="checkbox"/> 不完全位置指定道路 <input type="checkbox"/> 協議書 <input type="checkbox"/> 念書 年 月 日
	指定番号 位市第 3040 号 指定年月日 S44年 4月 8日
	<input checked="" type="checkbox"/> その他 ( 年 月 日 )
	この資料は、申請時の図書を複写したものです。下記にご注意のうえ、ご覧ください。 ※ 資料の内容と現地の状況は、必ずしも一致していない場合があります。 ※ 図面の縮尺は表示と合っていない場合があります。
	- 6. 年 月 日 青葉区街並み形成課

位市第3040号



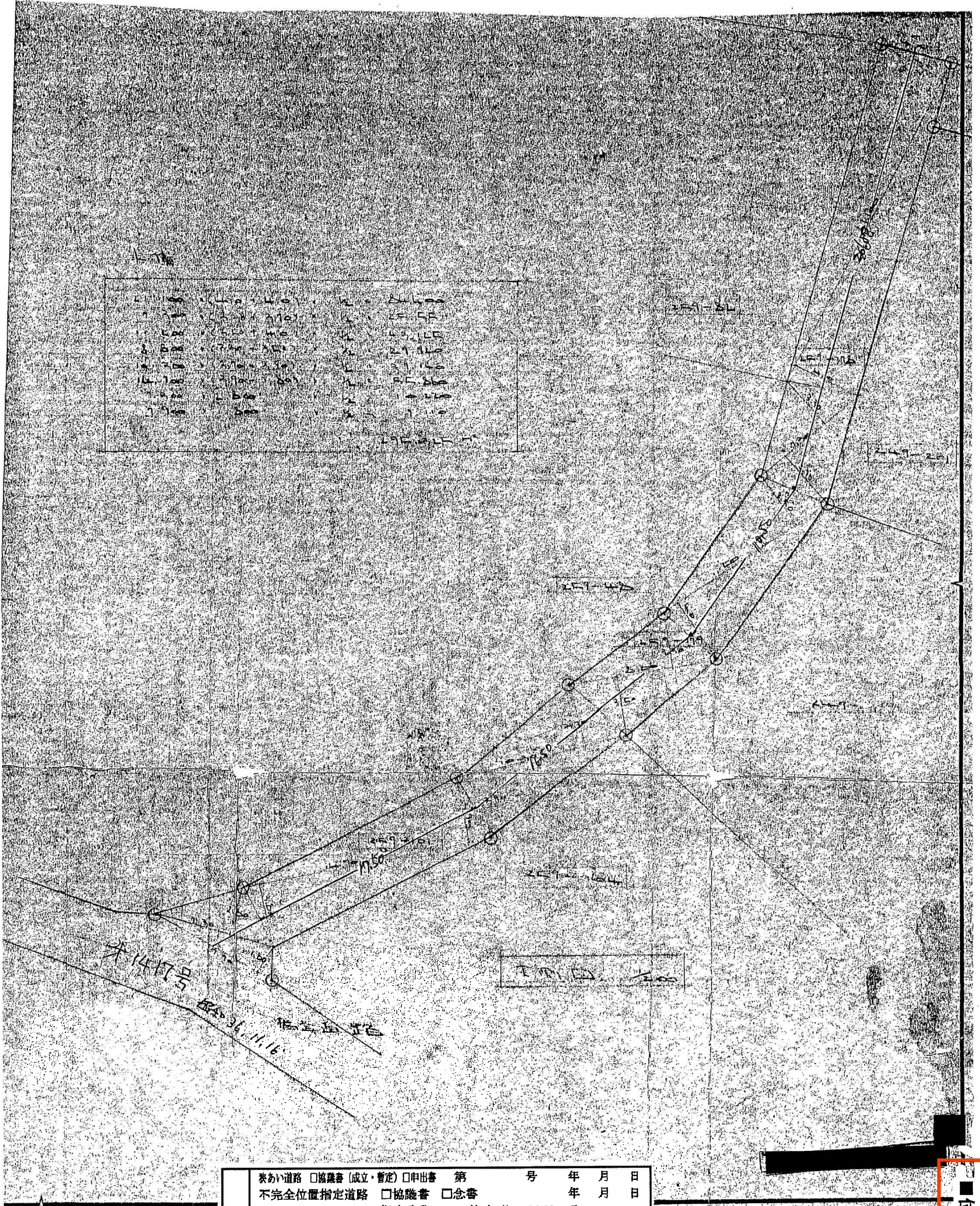

参 考	<input type="checkbox"/> 狭あい道路 <input type="checkbox"/> 協議書(成立・暫定) <input type="checkbox"/> 申出書 第 _____ 号 _____ 年 _____ 月 _____ 日 <input type="checkbox"/> 不完全位置指定道路 <input type="checkbox"/> 協議書 <input type="checkbox"/> 念書 _____ 年 _____ 月 _____ 日 指定番号 位市第 3040 号 指定年月日 S44 年 4 月 8 日
	<input checked="" type="checkbox"/> その他 ( _____ 年 _____ 月 _____ 日)
	この資料は、申請時の図書を複写したものです。下記にご注意のうえ、ご覧ください。 ※ 資料の内容と現地の状況は、必ずしも一致していない場合があります。 ※ 図面の縮尺は表示と合っていない場合があります。
	- 6 号 月 4 日 青葉区街並み形成課
	■位市第 3040 号



# 道路等指定申請書添付図面

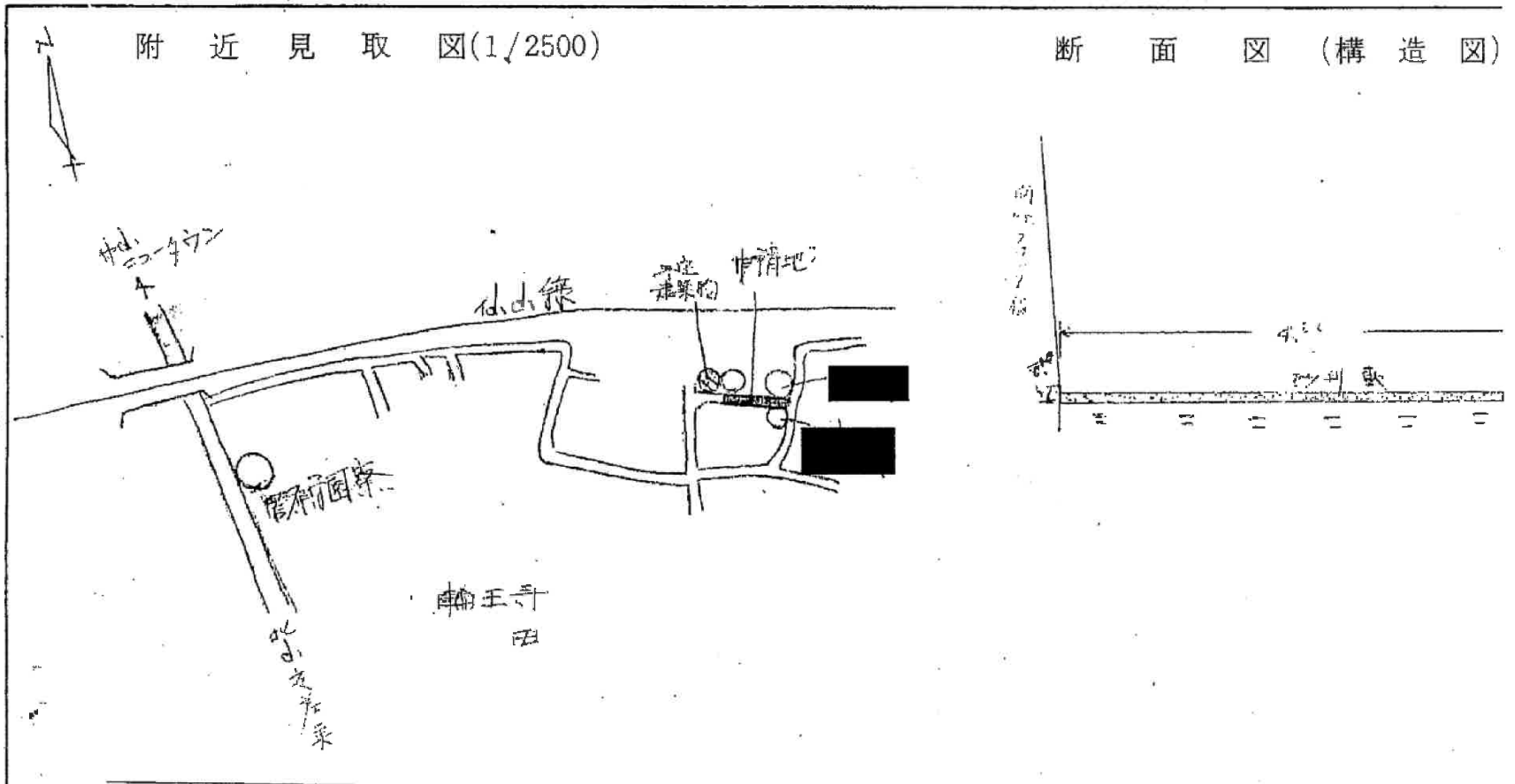

地籍図 (実測図 1/2500 公図写 1/500 又は 1/1000 断面図 1/500)

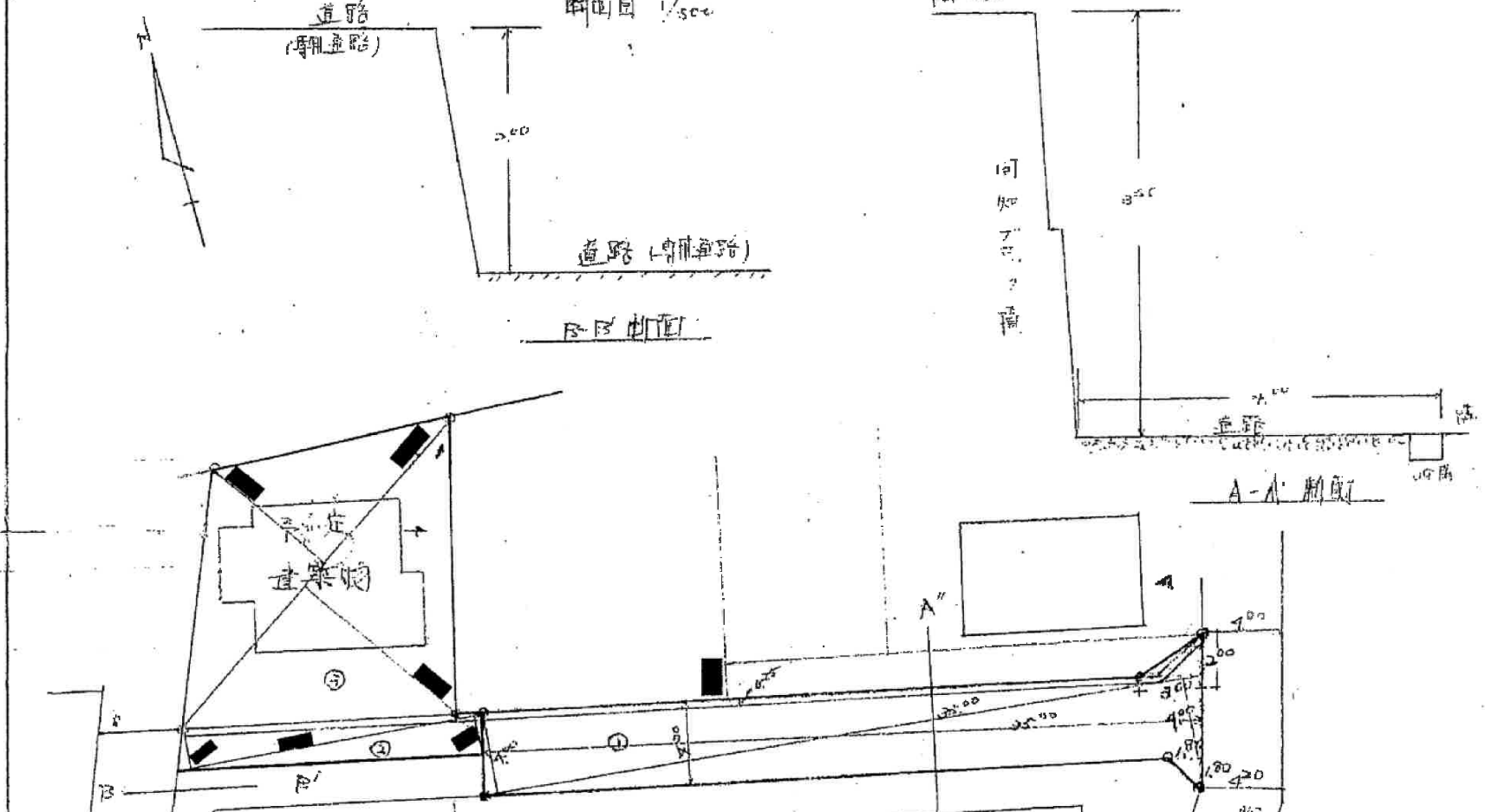

求積表

指定道路	$(1.50+1.00) \times 1/2 = 1.25$	$1.25 \times 1.8 = 2.25$
① 専用道路	$(3.00+2.00) \times 1/2 = 2.50$	$2.50 \times 1.8 = 4.50$
② 敷地	$3.00 \times 4.00 = 12.00$	計 16.75
③		
④		

参 考	<input type="checkbox"/> 狭い道路	<input type="checkbox"/> 協議書 (成立・暫定)	<input type="checkbox"/> 申出書	第	号	年	月	日
	<input type="checkbox"/> 不完全位置指定道路	<input type="checkbox"/> 協議書	<input type="checkbox"/> 念書			年	月	日
		指定番号	位市第 5020 号					
		指定年月日	S56年 3月 20日					
	<input checked="" type="checkbox"/> その他 (					年	月	日)
	この資料は、申請時の図書を複写したものです。下記にご注意のうえ、ご覧ください。							
	※ 資料の内容と現地の状況は、必ずしも一致していない場合があります。							
	※ 図面の縮尺は表示と合っていない場合があります。							
						年	月	日 青葉区街並み形成課

■位市第5020号

構造図 (1/500)

申請者住所氏名

道路等の位置 (指定) 変更 台帳 廃止

申請にかかる道路の位置 仙台市 北 d. 1-T Ⅱ 259-46 259-228 259-217 259-213

※ 告示番号	仙台市公示第 号
告示年月日	昭和 年 月 日
※ 指定番号	仙台市指令建指第 5020 号
※ 指定年月日	昭和 56. 3. 20 日

地番	権利	本図面のとおり道路の申請をすることを承諾した人の住所、氏名	印
259-213			
259-214			
259-215			
259-216			
259-217			
259-218			
259-219			
259-220			
259-221			
259-222			
259-223			
259-224			
259-225			
259-226			
259-227			
259-228			
259-229			
259-230			
259-231			
259-232			
259-233			
259-234			
259-235			
259-236			
259-237			
259-238			
259-239			
259-240			
259-241			
259-242			
259-243			
259-244			
259-245			
259-246			
259-247			
259-248			
259-249			
259-250			
259-251			
259-252			
259-253			
259-254			
259-255			
259-256			
259-257			
259-258			
259-259			
259-260			
259-261			
259-262			
259-263			
259-264			
259-265			
259-266			
259-267			
259-268			
259-269			
259-270			
259-271			
259-272			
259-273			
259-274			
259-275			
259-276			
259-277			
259-278			
259-279			
259-280			
259-281			
259-282			
259-283			
259-284			
259-285			
259-286			
259-287			
259-288			
259-289			
259-290			
259-291			
259-292			
259-293			
259-294			
259-295			
259-296			
259-297			
259-298			
259-299			
259-300			

凡例

方位		既存道路	
下水		(道路の種類と幅員記入のこと)	
橋		既に指定された道路の位置	
主要出入口		(指定年月日並に番号記入のこと)	
井戸		変更・廃止される道路の位置	
生垣		申請する道路の位置	
予定建築物 (用途を記入のこと)		標識の位置	
既存建築物 (用途を記入のこと)		用水路	
境界		法第42条第2項に該当する道路	
地番界		予定する道路の位置	
市町村界		擁壁	
行政町界		高圧線	
都市計画街路		がけ	
		水路及土場敷	

注意

- ① 申請の道路の幅員及び長さの単位は「メートル」(小数点以下2位まで)とすること。
- ② 図面中に地番、地目、権利別及び氏名をそれぞれ記入のこと。
- ③ 付近見取図は仙塩広域都市計画区域図(1/2500)により地籍図と方位を一致させること。
- ④ 図面は地籍図、付近見取図、断面図を記載すること。
- ⑤ 付近見取図、道路構造図及び土地に高低差がある場合は、その断面図を記載すること。
- ⑥ 隣地境界又は測量の基点から申請道路までの距離を記入すること。
- ⑦ 申請計画敷地面積を明記のこと。
- ⑧ この図面は黒インキ又は墨汁等で記入し正、副の書類には各々コピーを添付し原図は別に提出すること。
- ⑨ ※欄は記入しないこと。

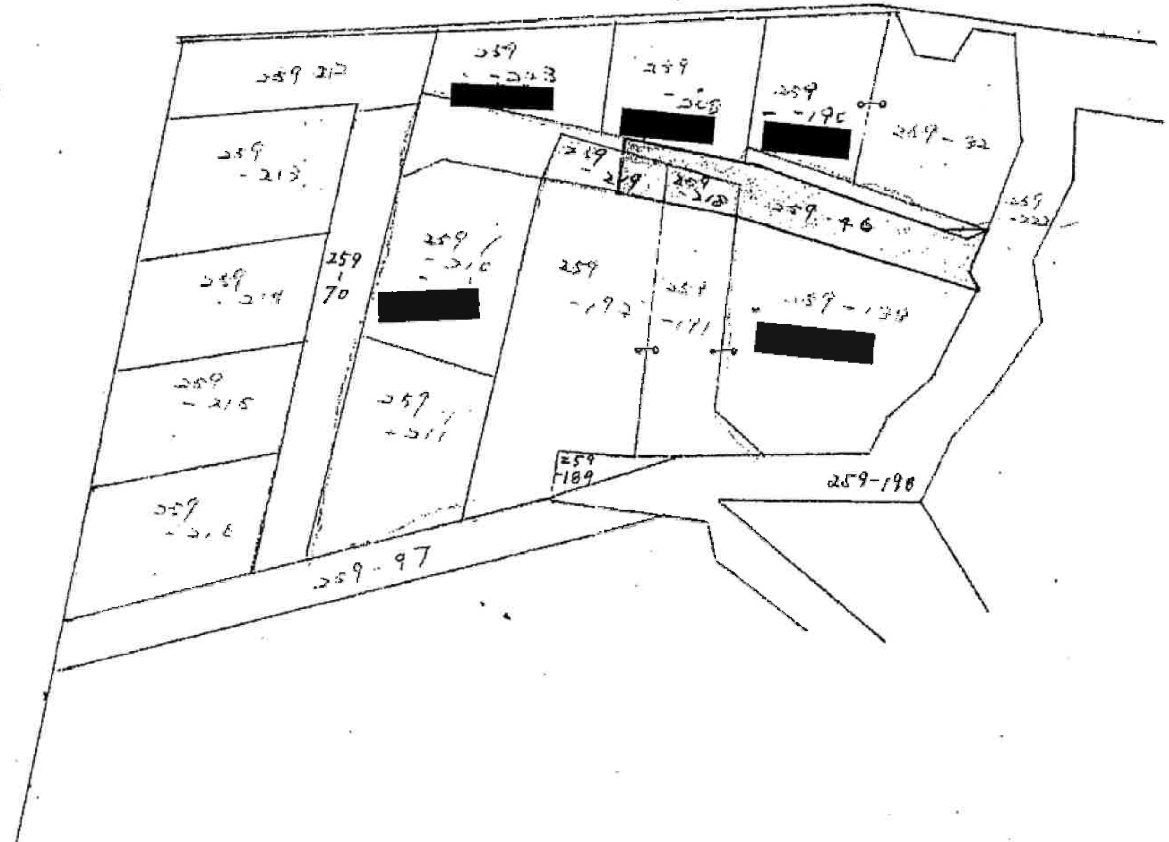

参考

表あい道路  協議書 (成立・暫定)  申出書 第 号 年 月 日

不完全位置指定道路  協議書  念書 年 月 日

指定番号 位市第 5020 号

指定年月日 S56年 3月 20日

その他 ( 年 月 日 )

この資料は、申請時の図書を複写したものです。下記にご注意のうえ、ご覧ください。

※ 資料の内容と現地の状況は、必ずしも一致していない場合があります。

※ 図面の縮尺は表示と合っていない場合があります。

年 月 日 青葉区街並み形成課

宮城県建築士会仙台支部

位市第5020号

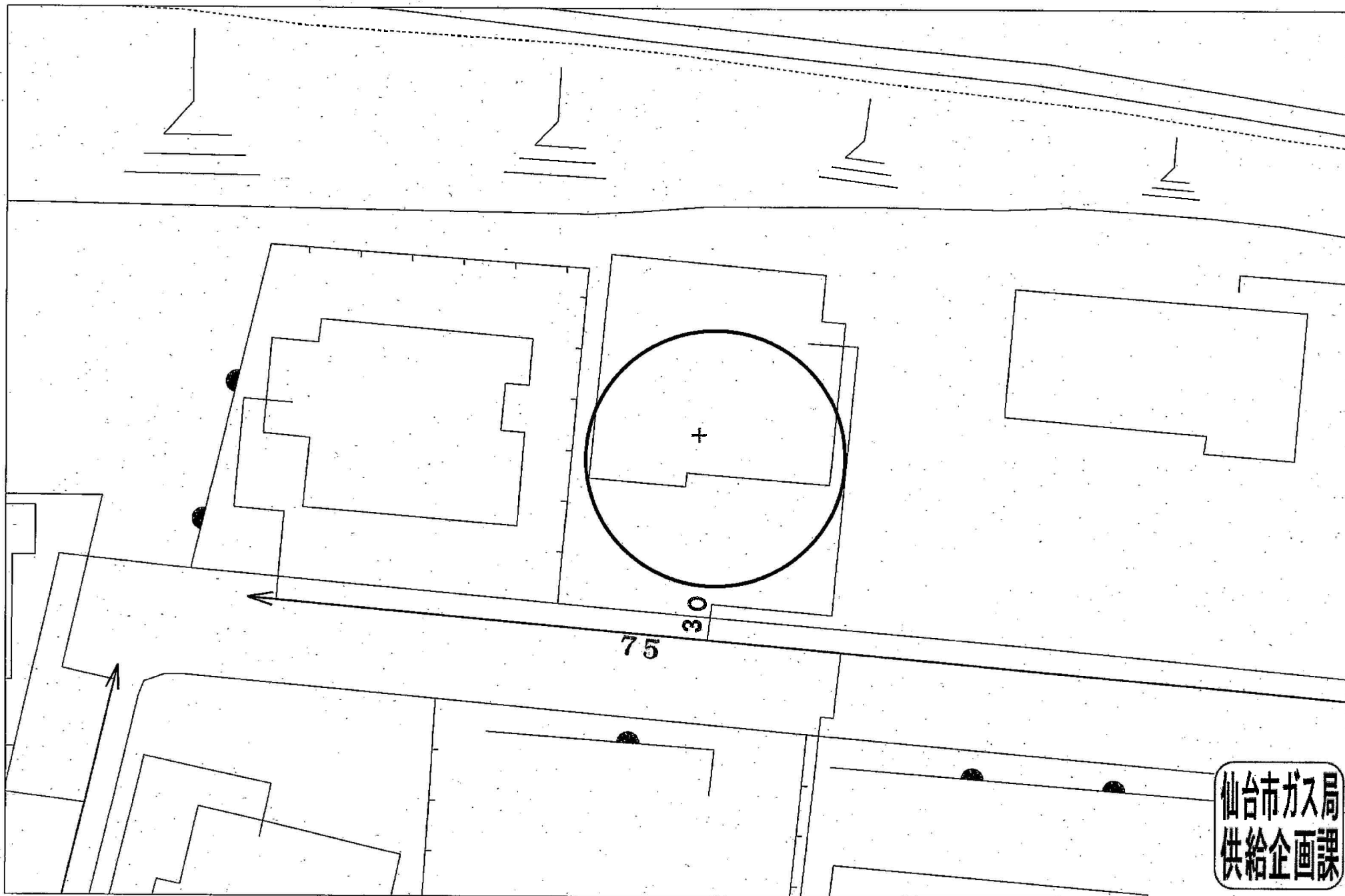

仙台市ガス局  
供給企画課

この図面は実際と異なる場合があるため十分注意して使用してください

2024年6月3日